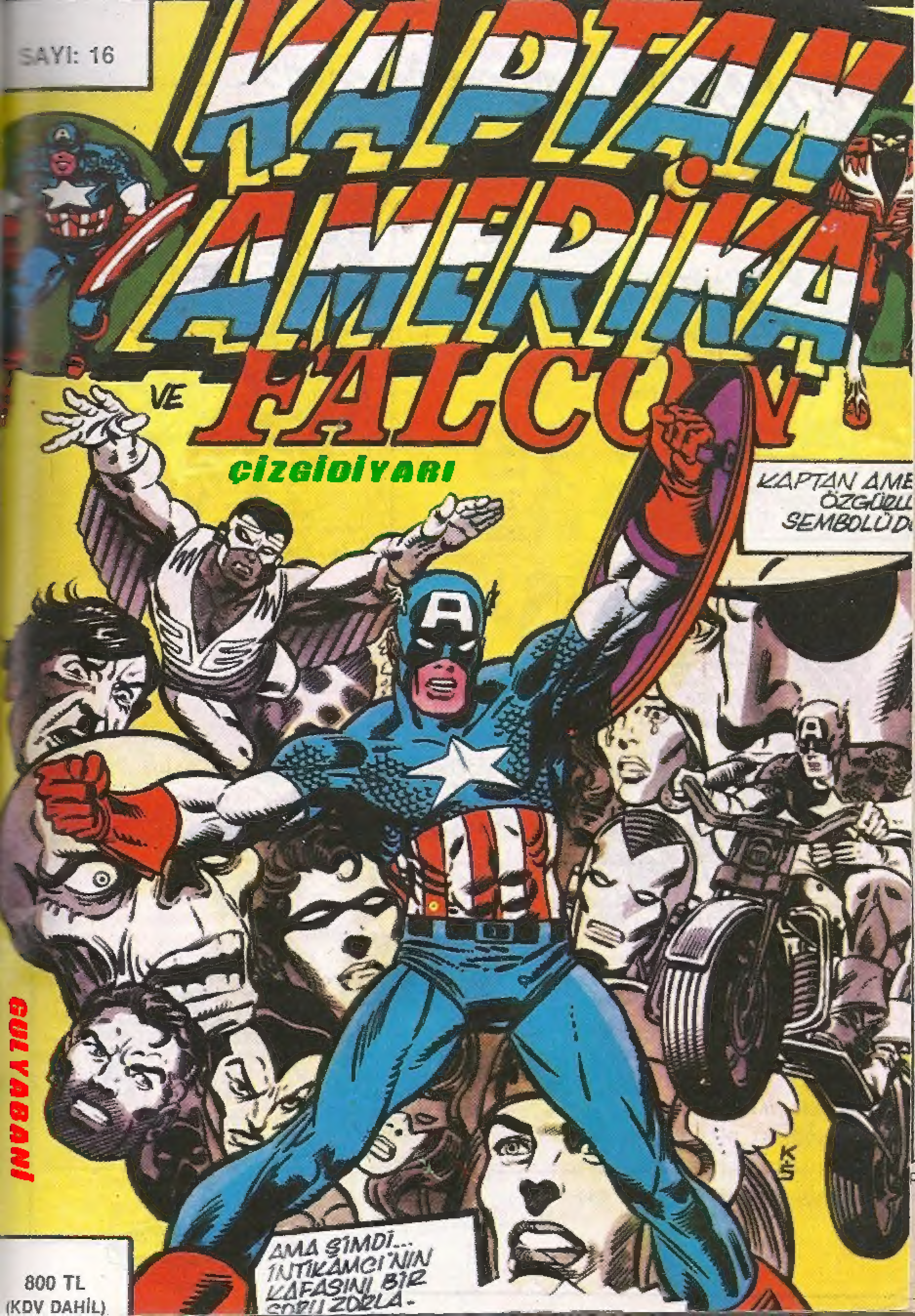
SAYI: 16
KAPTAN AMERİKA
VE FALCON
ÇİZGİDİYARI
KAPTAN AME
ÖZGÜRL
SEMBOLÜD
AMA ŞİMDİ...
İNTİKAMCI'NIN
KAFASINI BİR
SORU ZORLA-
800 TL
(KDV DAHİL)
GULYABANİ

BUNLARI ALDINIZ MI?

KASIM AYI YAYINLARIMIZ
(15 - 30 Kasım)

AYLIK YAYINLAR

* THOR (Sayı 18)
* SÜPER KORKU (Sayı 18)
* TENTEN (Sayı 18)
* RED SONYA (Cilt 1)
* ROM (Sayı 13)
* MİNİKLERE ARMAĞAN (3,4)
* CONAN ALBÜM (Sayı 7)

ONBEŞ GÜNLÜK YAYINLAR

* FANTASTİK DÖRTLÜ (Sayı 16)
* CONAN YENİ MAC DİZİSİ (Sayı 119)
* KAPTAN AMERİKA (Sayı 16)
* CONAN SÜPER CİLT (Sayı 41)

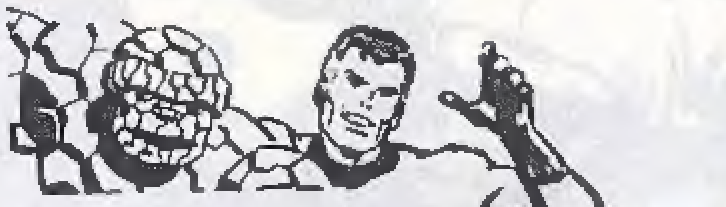

HAFTALIK YAYINLAR

* CONAN KOLL.DİZİSİ (Sayı 73)
* CONAN KOLL.DİZİSİ (Sayı 74)
* CONAN KOLL.DİZİSİ (Sayı 75)

ALFA Yayınları®

Captain America No215 Copyright c 1977 by MARVEL COMICS GROUP, Marvel Entertainment Group Inc Copyright c 1988 Bu dizinin Türkiye'de ve Türkçe konuşulan ülkelerde kitap ve dergi olarak yayın hakkı Alfa Yayıncılık Ltd Şti'ne verilmiştir

NEW YORK, NEW YORK!
ŞURAYA BAK, FALCON! MANHATTAN... ARKASINDAKİ İLÇELERİYLE... DÜNYA'DAKİ EN GÖRKEMLİ MANZARA!
BİLEMİYORUM, KAPTAN! SUÇ... PİSLİK, ÖLÜM VE AÇLIK... HEPSİ BURDA VAR!
EVET, A MA MUCİ ZELER D VAR!
VE ÇEVRESİNDEN HABERSİZ, KONUŞMAĞA BAŞLAR...
KULENİN DIŞINDAKİLERİN ÇOĞU, CHARLIE CHAPLIN'İN, MARTIN SCORSESE'İN FİLMLERİNDE GÖSTERİLEN KENTİ GÖRMEK İÇİN OAKLAND, ST. LUIS YADA DUBUQUE'DEN GELMİŞLERDİ.
BELKİ DE AŞAĞIDA, CADDEDE KOMEDYENLER... GİDECEK HİÇ BİR YERİ OLMAYAN, YOLLARINI CONTACT LENSLERİYLE BULABİLEN İNSANLAR VAR.
BÜTÜN BUNLAR İNSANA BU KENTTE BİR GÜÇ VE BAŞKA KENTLERİN SAHİPMİŞ GİBİ GÖRÜNDÜKLERİ BİR TÜR BÜYÜKLÜK OLDUĞUNU HİSSETTİRİYOR.

WABC TV
A CHORUS LINE
CITY
BELKİ DE BEATLES'DAN LENNON'A BİRİSİ DÜNYA'DA NEDEN BAŞKA BİR YERDE DEĞİL DE BU KENTTE YAŞAMAK İSTEDİĞİNİ SANDIĞINDA, EN GÜZELİNİ SÖYLEDİ:
EĞER ROMALILAR DEVRİNDE YAŞASAYDINIZ, ROMA'DA OLMAK İSTERDİNİZ. BÖYLECE O DA NEW YORK'TA YAŞAMAK İSTEDİ!
BENİM GİBİ YAŞLI BİR SAVAŞ ATI DA BU DUYGULARA FAZLA BİR ŞEY EKLEYEMEZ!
KAPTAN AMERİKA OLDUKTAN HEMEN SONRA, BURADA 41. KATTA DURDUĞUMU ANIMSIYORUM...
ÖZENLE İLERLEDİM. ŞİMDİ DE DEĞİŞTİRMEK İÇİN BİR NEDEN GÖREMİYORUM!
ONLARIN BİRİ NERDEYSE NEW YORK GİBİ GİYİNMİŞ, NERDEYSE 100 KAT AŞAĞIDA BAŞLAYAN KENTİ SİMGELİYOR...
BU KENTİN GÖRÜNÜŞÜ ORTAK BİR HEYECAN YARATIR.

GEÇMİŞTE VE GÜNÜMÜZDE YAŞAMIŞ BİR EFSANEYE İLGİSİZ BAKMAK ZORDUR.
BU SENİN ASIL KORUYUCU GİYSİN Mİ, KAPTAN?
EVET, İKİNCİ...
BU BİR BUMERANG GİBİDİR. HİÇ BİR ŞEY ONU YARALAYAMAZ!
ONUN BÜYÜK GİZİ NEDİR?
ÖZÜR DİLERİM AMA, YANIT VERİRSEM, ARTIK GİZ OLMAKTAN ÇIKAR, DEĞİL Mİ?
KORKARIM O DENLİ HEYECAN VERİCİ DEĞİL!
SADECE MANZARAYI GÖRMEK İSTEDİM!
HEPSİ BU!
HEY, KAPTAN. BANA BİR İMZA VERİR MİSİN?
BENİM İÇİN DEĞİL, KIZIM İÇİN!
ÖZÜR DİLEMEK ZORUNDAYIM... SAKINCASI YOKSA...
AKLIMDA BİR SÜRÜ ŞEY VAR, ANLIYOR MUSUN?
HAYDI, DOSTUM.
BÜTÜN DÜNYA'NIN KISA BİR SÜRE ÖNCESİNE DEK KÖR OLDUĞUNU BİLMESİNE İZİN VERME!
SEN TAMAMEN İYİLEŞMEDEN, DÜŞMANLARININ ORTAYA ÇIKMASI İÇİN KOZ VERME
HAKLISIN, SAM. AMA BU İNSANLARI DÜŞ KIRIKLIĞINA UĞRATTIM!
SANIRIM ONLAR İÇİN SIRADAN BİRİ DEĞİL, BİR SEMBOLÜM!
ONU BEN ÇÖZÜMLERİM, TAMAM MI?
TAMAM, ÇOK SAĞOL.

HEY, MILLET! EĞER ONA BIR KAÇ DAKIKA VERIRSENIZ, HEPINIZE IMZA VERECEKTIR.
EĞER BÖYLE GIDERSE, ŞEYTAN GÖRSÜN YÜZÜNÜ!
NASIL OLSA ESKI KUŞAKTAN... BENIMLE DEĞIL.
KAPTAN'IN BIR KAÇ GÜN KÖR OLDUĞUNU KIMSE BILMEMELI!
EVET! BEN ÖRÜMCEK-ADAM VE NOVA'YI İSTIYORUM!
BU BIR ÇEŞIT DOKUNULMAZLIK.. VE BELKI DE...
KOMIK! SAM'IN DEDIKLERINI DÜŞÜNÜYORUM. BURADA... NEW YORK'TA OLMALI!
KENDI ÇOCUKLUĞUMU DÜŞÜNDÜM!
AMA ÇOK UZAKTA KALDI!..
SAVAŞTAYIZ!
"...SISKA BIR GENÇ, KAPININ ARKASINDAKI SESI DUYDUĞUNDA, YIL 1941'DI..."
İÇERI GIR, STEVE ROGERS!
"...SINIRLI ADIMLARLA YÜRÜDÜ.."
"...BÜTÜN DÜNYA'NIN ÖLDÜ SANDIĞI BIR BILIM ADAMIYLA YÜZYÜZEYDI...."
KIMYASAL MADDELER ETKISINI YITIRMEDEN, HEMEN IÇ ŞUNU!
BOL ŞANS, YAVRUM!
"PEARL HARBUR ÇIKARMASI ÖNCESI O GÜNLERDE, ASKERLIK IÇIN FAZLA ÇELIMSIZDIM...."
"BU ÇOK GIZLI DENEY IÇIN NE DENLI ISTEKLI OLDUĞUMU, BULANIK OLARAK ANIMSIYORUM. ÇÜNKÜ NE OLDUĞUNU BILMESEM BILE, BIRŞEYLER YAPMAK ISTIYORDUM."
"BU SIRADA, SÜPER-ASKER SERUMUNUN İŞE YARAYIP YARAMADIĞINI GÖRMEK IÇIN BENI IZLIYORLARDI...."
EĞER BIR HATA YAPTIYSAK, ROGERS BIR KAÇ DAKIKADA ÖLÜR... AMA BAŞARDIYSAK...
...DÜNYA'NIN ŞIMDIYE DEK GÖRMEDIĞI BIR DÖĞÜŞÇÜ OLACAK!
"SONRA ANIDEN..."
ÇEVREMDEKI HER ŞEY DÖNÜYOR!

"VE ARDINDAN, BENİ İZLEYENLERDEN BİRİ, HİÇ BİR UYARIDA BULUNMADAN, SİLAHINI ÇEKTİ!.. BİR NAZİ CASUSU!.."
BLAM!
KAHROLSUN DEMOKRASİ!
"BENİ YARATAN ADAM, GÜÇLENEN KOLLARIMDA ÖLÜYORDU, ŞİMDİ!.."
DOKTOR ERSKINE!
KORU KENDİNİ ÇOCUĞUM... AAHH!
HAYIR! BU İŞ BANA DÜŞER!
BEN BU İŞ İÇİN YARATILDIM!
DR. ERSKINE ÖLDÜ VE FORMÜLÜ DE ONUNLA GİTTİ!
ARTIK YAPILAMAZ!
AMA BEN ONUN İÇİN SAVAŞACAĞIM!
"SANIRIM BU GESTAPOYU HAKLAMAK, SON SİVİL GÖREVİMDİ..."
"ARTIK DÜNYA ÇAPINDAKİ MÜCADELELERİN BİR PARÇASIYDIM..."

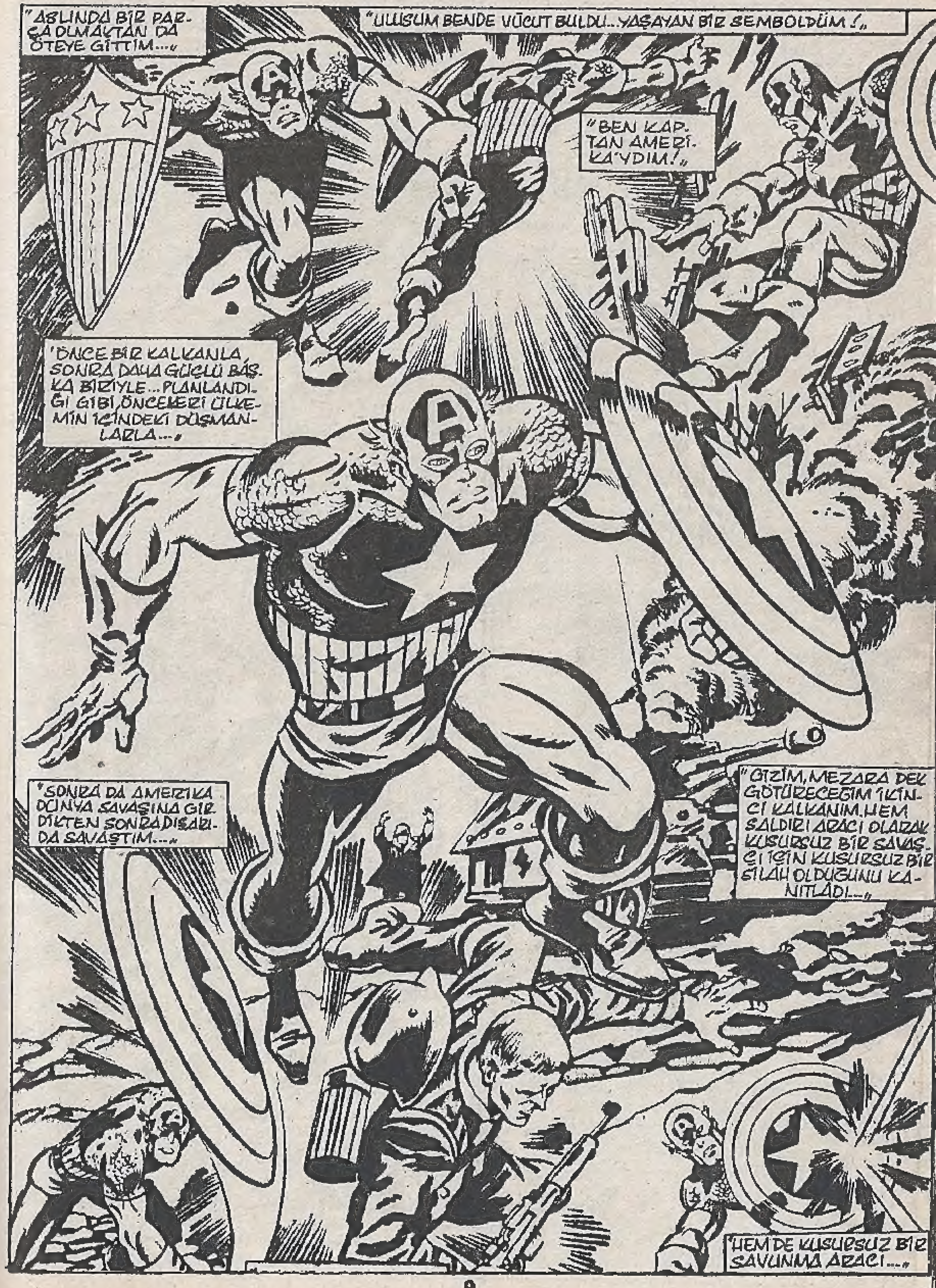
"ASLINDA BİR PARÇA OLMAKTAN DA ÖTEYE GİTTİM..."
"ULUSUM BENDE VÜCUT BULDU...YAŞAYAN BİR SEMBOLDÜM!"
"BEN KAPTAN AMERİKA'YDIM!"
"ÖNCE BİR KALKANLA, SONRA DAHA GÜÇLÜ BAŞKA BİRİYLE... PLANLANDIĞI GİBİ, ÖNCELERİ ÜLKEMİN İÇİNDEKİ DÜŞMANLARLA..."
"SONRA DA AMERİKA DÜNYA SAVAŞINA GİRDİKTEN SONRA DIŞARIDA SAVAŞTIM..."
"GİZİM, MEZARA DEK GÖTÜRECEĞİM İKİNCİ KALKANIM. HEM SALDIRI ARACI OLARAK KUSURSUZ BİR SAVAŞÇI İÇİN KUSURSUZ BİR SİLAH OLDUĞUNU KANITLADI..."
"HEM DE KUSURSUZ BİR SAVUNMA ARACI..."

"DEMİR... PEN YA... PILMIŞ.."
"STEVE ROGERS OLARAK YENİ KİŞİLİĞİMİ, ASKERİ KİŞİLİĞİMLE GİZLEDİM..."
HEY, SARGE! BU HAFTA İKİNCİ KEZDİR TAM İSABET!
KUTLAMAK İÇİN ÜÇ GÜNLÜK İZNE NE DERSİN?
İZİN Mİ?
DİNLE!.. SEN TEMBEL OLDUĞUN KADAR DA, KAFADAN ÇATLAKSIN! ATLANTİK KADAR BİR ÇUKUR KAZACAKSIN...
Y..YA SONRA, SARGE?
SONRA YENİDEN DOLDURACAKSIN! TAMAM MI?
PEKİ ÜÇ KEZ 12'DEN VURURSAM?
KAPA ÇENENİ!
LEHIGH KAMPINDA BENİM GİZİMİ BİLEN TEK KİŞİ, BABASI EĞİTİM SIRASINDA ÖLEN, KAMPIN MASKOTU, BUCKY' BARNES ADLI ASKERDİ...
HEY, STEVE... ŞEYİ ÖDÜNÇ ALABİLİR MİYİM?
AMAN TANRIM! BU KOSTÜM... SEN KAPTAN 'AMERİKA'SIN!
"BU ÇILGIN ÇOCUK, ONU ORTAĞIM YAPMAM İÇİN ŞANTAJ YAPTI!..."
KOMİK BİR ŞEYDİ!..
"FORMÜLÜ VERİLMEYEN SÜPER GÜÇLERLE, BİR KAFES DOLUSU ÇILGIN KEDİDEN DAHA DAYANIKLIYDI.
VE HEPSİNDEN İYİSİ, ARTIK YALNIZ DEĞİLDİM..."
"SIRADAN İNSANLARIN ARASINDA MASKELİ BİR İNTİKAMCI OLMAK..."

"BİZDEN YANA TEK MASKELİ İNTİKAMCIYDI...,,
"YARADILIŞI BENİMKİNDEN DAHA FARKLI OLAN KIZIL KURU KAFA VARDI...,,
"ADOLF HİTLER ONU SEÇENE DEK, BERLİN'DE BASİT BİR ODA HİZMETÇİSİ OLMUŞTU...,,
"VE EN GÖSTERİŞSİZ, SIRADAN BİRİ BİLE, FÜHRER'İN YANINDA NASIL CANİ BİR HAİNE DÖNDÜĞÜNÜ KANITLADI...,,
"KIZIL KURUKAFA'YLA ARAMDA YILLARDIR ÖYLE ÇOK FİKİR AYRILIĞI OLDU Kİ, SAYISINI UNUTTUM...,,
SANIRIM HALÂ İŞGALCİLERİN YANINDA... 1941'LERİN SONLARINDAN BAŞLAYARAK BUCKY'LE BEN...,,
"ÖNCE SÜPER GÜÇLÜ DENİZALTICI'YA KARŞIN, ATEŞ ADAM VE GENÇ TORO'YA KATILDIK...,,
"HEM İŞGALCİLER, HEM DE BUCKY'LE BEN, İKİ CEPHELİ ÖZGÜR SAVAŞINDA DÖĞÜŞTÜK!
"SONRA DA UNION JACK VE KIZ KARDEŞİ SPITFIRE(ORKEJ)'YE KATILDIK.,,

1945'TE HERŞEYİN BİTECEĞİNE İNANMIŞTIK... AV-RUPA'DAKİ KANLI SAVAŞIN BİTİMİNDEN AZ ÖNCE...
"CESUR DELİKANLI VE BEN, ÜLKEMİZE GÖNDERİLEN UZAKTAN KUMANDALI PATLAYICI YÜKLÜ UÇAĞI DURDURMAYA KALKTIĞIMIZDA...!"
GEÇ KALDIK, BUCKY!
HAYIR, KAPTAN... SANIRIM ONA ULAŞABİLİRİM!
"...VE HER NEDENSE, HİÇ BİR KEZİNDE UMUDUMU HİÇ YİTİRMEDİM..."
DENİZE DÜŞERSİN, UFAKLIK! BUNU TEK BAŞINA DENEME!
YO! BU UÇAĞI GERİ ÇEVİREBİLİRİM!..
BOMBAYI BENSİZ ETKİSİZ HALE GETİREMEZSİN... DUR!
HER KEZİNDE BİÇİM EĞİŞTİRMİŞ KULAKLA- IM, AĞRIYAN BAŞIM UCKY'NİN SÖZLE- İYLE ÇINLIYORDU.
"SEN HAKLISIN, KAPTAN! FÜZEYİ GÖRÜYORUM. PATLAYACAK!.."
"ARDINDAN BİR PATLAMA SESİ VE DÜNYANIN SONUNU GETİREN ALEVLER ARASINDA HEM O, HEM DE UÇAK, YOK OLUP, GİTTİLER!..."
"GARİPTİR Kİ, HER KEZİNDE, BİR SONRAKİ İÇİN ONU ZİHNİMDE YAŞATTIM. AŞAĞIDAKİ SU KANALLARINA DİKİNE DÜŞTÜĞÜMDE BİLE..."
GİTTİ!.. VE BEN BÜTÜN GÜCÜMLE ONU KURTARAMADIM!
"SONRA BİR DAHA ANIMSAMADIM. NEREDEYSE 20 YIL..."

"O KÖTÜ DÖNEMDE DÜNYA'DAKİ HER DONANMADAN DÖKÜLEN SAYISIZ ÖLÜ DENİZCİ GİBİ, GEMİ ENKAZLARIYLA SÜRÜKLENDİM..."
"TEK FARK, BEN YAŞIYORDUM.. BUGÜN BİLE AÇIKLAYAMAYACAĞIM ŞEKİLDE, GEÇİCİ OLARAK CANLILIĞIMI YİTİRMİŞTİM..."
"BÜTÜN DÜNYA, ÖLDÜĞÜMÜ SANIYORDU..."
"YALNIZ ŞİMDİ BEYAZ SARAY'DA BULUNAN, MISSOURI'DEN BİR BEY HARİÇ!"
"76'NIN SEMBOLÜ" SENİ İNGİLTERE'DE BÖYLE ÇAĞIRIYORLARDI, HA?
EVET, SAYIN BAŞKAN!
İYİ AMA, ŞİMDİ BUGÜNÜN SEMBOLÜ OLMANI ÖNERİYORUM. AMERİKA'NIN SEMBOLÜ!
"ÇABUCAK PLANINI ANLATTI!"
"...KAPTAN AMERİKA'NIN HALA YAŞADIĞI ÜSTÜNE PLANINI..."
ONUN ÖLDÜĞÜNE İNANAMAM BEN..
DAHASI BU KALKAN...
KORKARIM Kİ O YALNIZCA İYİ BİR KOPYASI...
KABUL EDİYOR MUSUN?
NE İSTERSENİZ YAPARIM, BAŞKAN!
AMA.. AMA YA BUCKY?
F.B.I ONU DA DÜŞÜNÜYOR!
ŞİMDİ GERİ KALAN İŞGALCİLERİ GERİ ÇAĞIRACAĞIM VE...
"AMA İLK KEZ KILIK DEĞİŞTİRME İŞLEMİNDE, KAPTAN AMERİKA 1946'DA T......"
"İNSAN ŞEKLİNDE ÇILGIN BİR ROBOTUN DÜNYA'YI YOK ETME* PLANININ BİR PARÇASI OLAN METAL BİR CANAVARIN ELLERİNDE SONA YAKLAŞMIŞTIM..."

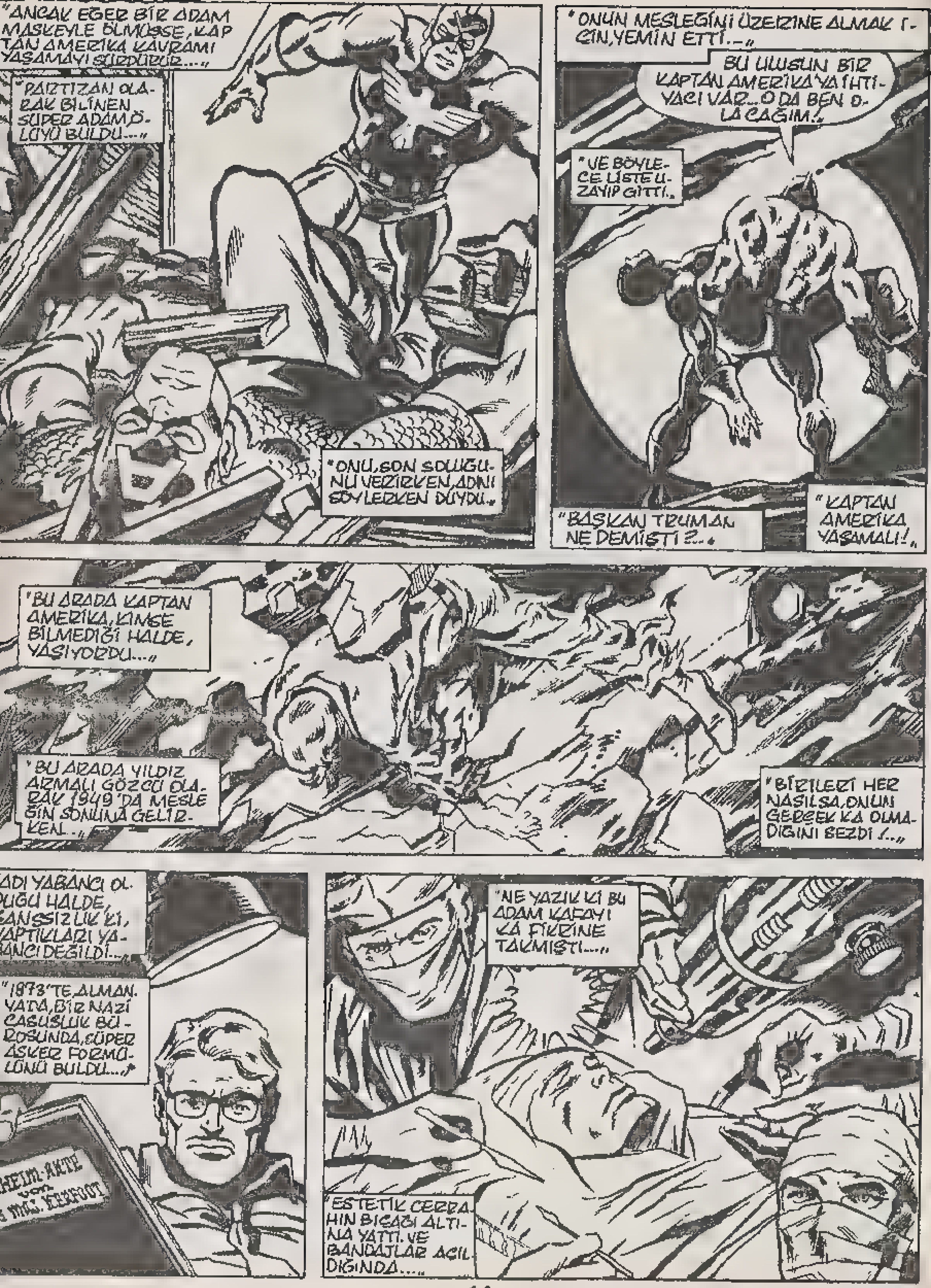
"ANCAK EĞER BİR ADAM MASKEYLE ÖLMÜŞSE, KAPTAN AMERİKA KAVRAMI YAŞAMAYI SÜRDÜRÜR..."
"PARTİZAN OLARAK BİLİNEN SÜPER ADAMÖLÜYÜ BULDU..."
"ONU, SON SOLUĞUNU VERİRKEN, ADINI SÖYLERKEN DUYDU."
"ONUN MESLEĞİNİ ÜZERİNE ALMAK İÇİN, YEMİN ETTİ..."
BU ULUSUN BİR KAPTAN AMERİKA'YA İHTİYACI VAR... O DA BEN OLACAĞIM!
"VE BÖYLECE LİSTE UZAYIP GİTTİ."
"BAŞKAN TRUMAN NE DEMİŞTİ?..
"KAPTAN AMERİKA YAŞAMALI!"
"BU ARADA KAPTAN AMERİKA, KİMSE BİLMEDİĞİ HALDE, YAŞIYORDU..."
"BU ARADA YILDIZ ARMALI GÖZCÜ OLARAK 1949'DA MESLEĞİN SONUNA GELİRKEN..."
"BİRİLERİ HER NASILSA, ONUN GERÇEK KA OLMADIĞINI SEZDİ!.."
ADI YABANCI OLDUĞU HALDE, ŞANSSIZLIK Kİ, YAPTIKLARI YABANCI DEĞİLDİ...
"1973'TE ALMANYA'DA, BİR NAZİ CASUSLUK BÜROSUNDA, SÜPER ASKER FORMÜLÜNÜ BULDU..."
"NE YAZIK Kİ BU ADAM KAFAYI KA FİKRİNE TAKMIŞTI..."
"ESTETİK CERRAHIN BIÇAĞI ALTINA YATTI. VE BANDAJLAR AÇILDIĞINDA..."

"..BENİM ŞEKLİME BÜRÜNMÜŞTÜ..."
"..STEVE ROGERS'IN TA KENDİSİ!"
"VE SALUTE KIZIL KURUKAFA BİRLEŞMİŞ MİLLETLER'E SALDIRDIĞINDA KA ORADAYDI.."
"AMA SÜPER ASKER FORMÜLÜNÜN ALMAN CASUSLARINDAKİ KAYDINDA, BİR EKSİKLİK VARDI..."
"EN BAŞINDA IŞIN ODASINDA YANLIŞ BİR YÜKLEME YAPILMIŞTI..."
"BU SAF OLMAYAN FORMÜL, SONUÇTA KA VE ARKADAŞINI, TOPLUMU TEHDİT EDEN BİR KİŞİLİĞE DÖNÜŞTÜRDÜ."
"VE YALNIZCA BİR YIL SONRA HÜKÜMET GÜÇLERİ'NİN GAYRETİYLE..."
"GEÇİCİ CANLILIĞINI YİTİRME DURUMUNA GEÇTİLER RASTLANTI OLARAK, BEN DE O SIRADA AYNI DURUMDAYDIM.
"VE 1963'TE--BUZUN İÇİNDE ŞEKİLLENMİŞ OLARAK SU YÜZÜNE ÇIKTIM"
"BİR ESKİMO KABİLESİ BENİ BULDU VE TAPMAĞA BAŞLADILAR.."
OH, BUZ TANRISI! DUALARIMIZA KULAK VER!
"BAŞKA BİR RASTLANTI DA, ESKİMOLARLA DOLU YAŞAMIMDA, BİRDEN, SAHNEYE ÇIKAN VE BUZ KÜTLESİ ÜSTÜNDE ÖFKESİNİ KUSAN DENİZ ALTICI.."
EĞER İNTİKAMCI ARKADAŞLARINDAN BİRİNİN 20 YILDIR HAPİSTE OLDUĞUNU BİLSEYDİ...
AMA BİLMİYORDU.

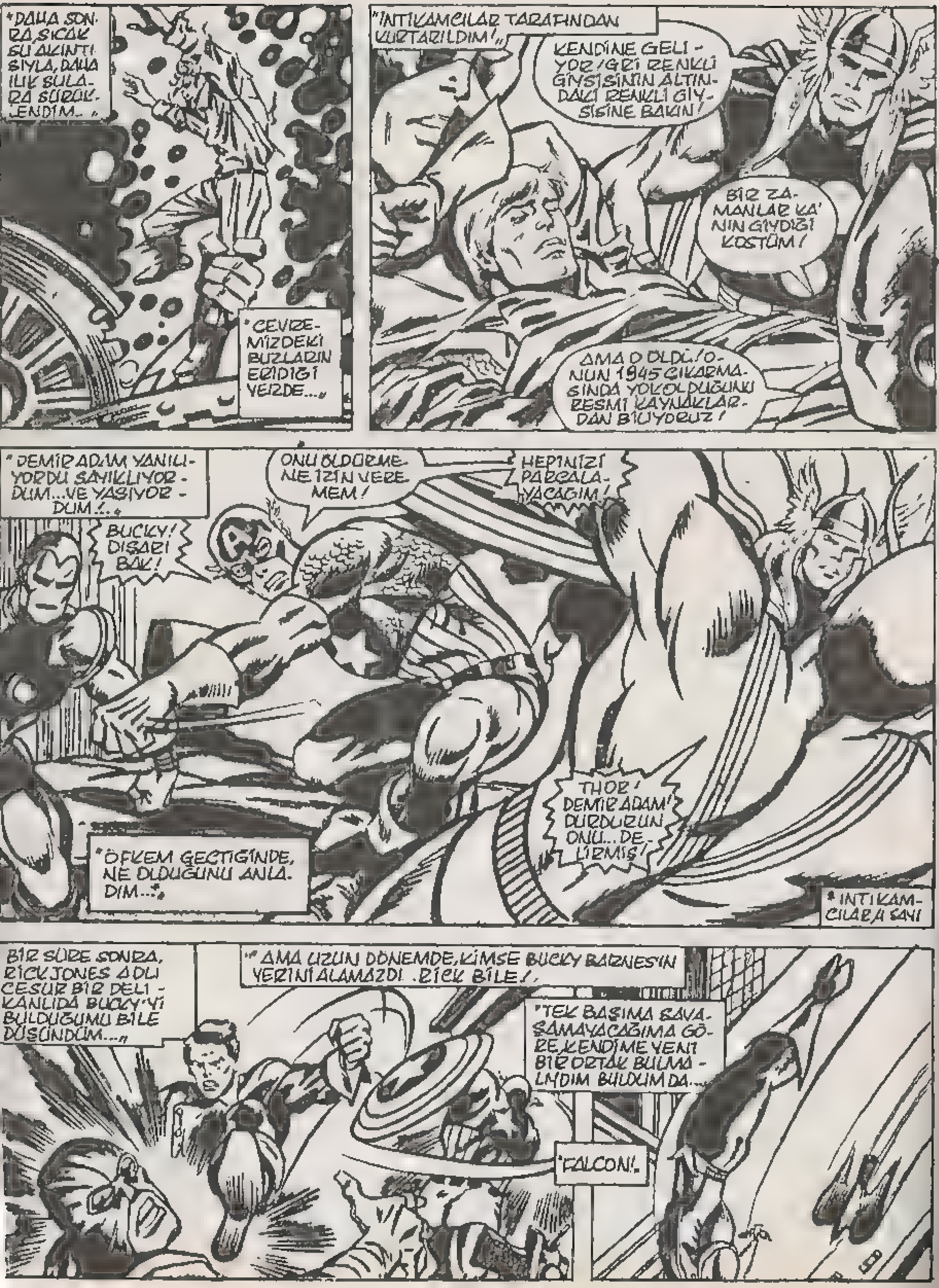
DAHA SONRA, SICAK SU AKINTISIYLA, DAHA ILIK SULARA SÜRÜKLENDIM..
ÇEVREMIZDEKI BUZLARIN ERIDIĞI YERDE...
INTIKAMCILAR TARAFINDAN KURTARILDIM!..
KENDINE GELIYOR! GRI RENKLI GIYSISININ ALTINDAKI RENKLI GIYSISINE BAKIN!
BIR ZAMANLAR KA'NIN GIYDIĞI KOSTÜM!
AMA O ÖLDÜ! ONUN 1945 ÇIKARMASINDA YOKOLDUĞUNU RESMI KAYNAKLARDAN BILIYORUZ!
DEMIR ADAM YANILIYORDU SAYIKLIYORDUM... VE YAŞIYORDUM!..
ONU ÖLDÜRMENE IZIN VEREMEM!
HEPINIZI PARÇALAYACAĞIM!
BUCKY! DIŞARI BAK!
THOR! DEMIR ADAM! DURDURUN ONU... DELIRMIŞ!
ÖFKEM GEÇTIĞINDE, NE OLDUĞUNU ANLADIM...*
* INTIKAMCILAR 4. SAYI
BIR SÜRE SONRA, RICK JONES ADLI CESUR BIR DELIKANLIDA BUCKY'YI BULDUĞUMU BILE DÜŞÜNDÜM...
AMA UZUN DÖNEMDE, KIMSE BUCKY BARNES'IN YERINI ALAMAZDI. RICK BILE!..
TEK BAŞIMA SAVAŞAMAYACAĞIMA GÖRE, KENDIME YENI BIR ORTAK BULMALIYDIM BULDUM DA...
FALCON!

AMA ZAMANLA KISA MESAFELERDE SÜZÜLEREK UÇMA GÜCÜNÜ GELİŞTİRDİ YÜKSEKLERDE UÇAN BİR KIZIL KANAT GÜCÜYLE REKABET EDEBİLİRDİ.
VE HİÇKİMSE SAM WILSON'DAN DAHA VEFALI BİR DOST BULAMAZDI.
VE HALÂ KENDİ KENDİMİ AŞIYORUM.
GEÇİRDİĞİMİZ BU ÇETİN MÜCADELE, AYNI BENİM GİBİ GEÇİCİ CANLILIĞINI YİTİRME DURUMUNA GEÇEN GERÇEK KIZIL KURUKAFA'YA KARŞI BİR SAVAŞTI.
BÜTÜN GEZEGENİ KÖLESİ YAPMAK İÇİN, GÜÇLÜ KOZMİK KÜBÜ KULLANMIŞTI. EĞER SAM DİKKATİNİ DAĞITMASAYDI...
TAMAM, FALCON!
BUNA İHTİYACIM VARDI!
KÜ-BUM!
YİNE BENİM OLMALI!
*BU SAHNE VE FALCON'UN BAŞLANGICI, 118-119. SAYILARDA
KUŞKUSUZ KIZIL KURUKAFA KÜBÜ YENİDEN ALAMADI VE YUMRUKLARIMI BU ŞEYTANA KARŞI KULLANMAK, BENİM İÇİN ZEVKTİ.

"BU, YEDİĞİM EN GÜÇLÜ YUMRUKLARDAN BİRİYDİ, KUŞKUSUZ..."
SONUNDA 1950'LERİN KAPTAN AMERİKA'SINI YENDİĞİMDE..."
"SOĞUTULMUŞ DURUMDAN ÇIKIP KAÇTIĞINDA, HERŞEYİ YOKETMEGE YEMİN ETTİ..."
SANKİ KENDİME VURUYORDUM..."
"FALCON YENİDEN SAHNEDEYDİ... SEVGİLİM SHARON... VE ONDAN ÖNCEKİ SEVGİLİM, ABLASI PEGGY...!"
YETKİLİLER ONU VE ORTAĞINI, TEDAVİ EDİLENE DEK YENİDEN GEÇİCİ CANLILIĞINI YİTİRME TANKINA KOYACAKLAR.
VE HERKES UYURKEN, BEN UYANIYORUM!
AMA ONA YAPILACAKLARI...
DÜŞÜNECEĞİM, HEP!
"O GÜNDEN SONRA, SAM, SHARON VE ESKİ ARKADAŞIM NICK FURY'NİN YANINDA DÖĞÜŞTÜM!..
"VE İNTİKAMCILAR'IN ÇEŞİTLİ GRUPLARININ ÖN SAFLARINDA..."
"BİR ZAMANLAR KAP OLMAKTAN VAZGEÇMEYİ BİLE DENEDİM! YALNIZCA BU FORMÜLÜN KANIMIN BİR PARÇASI OLDUĞUNU KANITLAMAK İÇİN.
BAŞARAMADIM. ÇÜNKÜ ÖTEKİ KAP İLE KARŞILAŞTIĞIMDA, KENDİMİ YALNIZ HİSSETTİM...
"VE BUNCA YILDAN SONRA, STEVE ROGERS'IN GENÇ KALAN YÜZÜNÜ GÖRDÜĞÜMDE..."

"O BENİM İÇİN, BİR YABANCININ YÜZÜYDÜ..."
"BUNDAN YALNIZCA BİR KAÇ GÜN ÖNCEYDİ... KIZIL KAFAYLA DÖĞÜŞTÜM!
"KAZANMAYI BAŞARAMAMAKARSIN..
"..BEDELİNİ DE AĞIR ÖDEMİŞTİM!.."
GÖZLERİM! GÖREMİYORUM!
"AMA HASTANEDE, DOKTORLARIN BİLE BİLEMEYECEĞİ BİR ŞEY BULDUM..".
"GÖZLERİM VARKEN BİLE KÖR OLDUĞUMU ANLAMIŞTIM..."
ŞİMDİ YENİDEN GÖRÜYORUM VE BİR ŞEY YAPMAM GEREK!
SORUN NE, KAPTAN? KENDİ KENDİNE NE MIRILDANIYORSUN? SÖYLESENE!
BAĞIŞLA, FALCON... AMA BİR ŞEYİ YENİ FARKETTİM!..
NEDİR, D?
GEÇMİŞİMİ, DAHA ÖNCE KİM OLDUĞUMU ANIMSAMAYI DENEDİĞİMDE, 1941'DE, 20 YAŞINDAYKEN, BİR KAPIDAN GİRDİM..
...VE ANİDEN, BİR ŞEY BİLMEDİĞİMİ ANLADIM!
AMA ARAŞTIRACAĞIM! YARDIM ET..!..
STEVE ROGERS KİM?
ÜRKMÜŞ SEYİRCİLERİN YÜZLERİNDE, AFALLAMIŞ BAKIŞLAR DOLANDI..
AMA ONUN BİR ANLIK PARLAYIŞINI HEMEN UNUTUP GİTTİLER...
BU BİR YARI DELİLİK ANIYDI..!
DAHA SONRA ONLARIN GÖRDÜĞÜ KA AŞAĞIYA, KALABALIK CADDELERE İNMEDEN GÖRDÜKLERİ KA'YDI...
BİR BAKIMA BÜTÜN YAŞAMINI BİLDİKLERİ KA'YI TANIYORLARDI...
BU HALİ, DÜŞÜNDÜKLERİ KA'YDI...
DAHASI SİZİN DÜŞÜNDÜĞÜNÜZ GİBİ..
AMA YANILIYORSUNUZ!
YAKINDA BUNU ÖĞRENİRSİNİZ!
AMA BU BULUŞU YAPMADAN ÖNCE, YILDIZ GİYSİLİ İNTİKAMCILAR EFSANESİNDE NEREDEYSE UNUTULMUŞ BİR BÖLÜMDE ŞAŞIRTICI BİR GEZİ, GELECEK SAYIDA SİZİ BEKLİYOR...
KAPTAN AMERİKA ATEŞ ADAM'A KARŞI!

35¢ CC
216 DEC 02453
CAPTAIN AMERICA
VERSUS THE
HUMAN TORCH
©1977 MARVEL COMICS GROUP
BLAZING BATTLE WITH A SURPRISING FINISH! THE FLAME AND THE SHIELD!
FROM OUT OF THE PAST: THE NEARLY-FORGOTTEN FIRST APPEARANCE THAT BROUGHT CAP EXPLODING INTO THE MARVEL AGE OF COMICS!
ALFA Yayınları

Captain America No 216 Copyright c 1977 by MARVEL COMICS GROUP, Marvel Entertainment Gro
Inc Copyright c 1988 Bu dizinin Türkiye'de ve Türkçe konuşulan ülkelerde kitap ve dergi
olarak yayın hakkı Alfa Yayıncılık Ltd Şti'ne verilmiştir

ATEŞ ADAM'IN KAPTAN AMERİKA'YLA KARŞILAŞMASI!..

(NE OLUR, BU ÖYKÜNÜN SÜRPRİZLE BİTEN SONUNU SÖYLEMEYİN...)

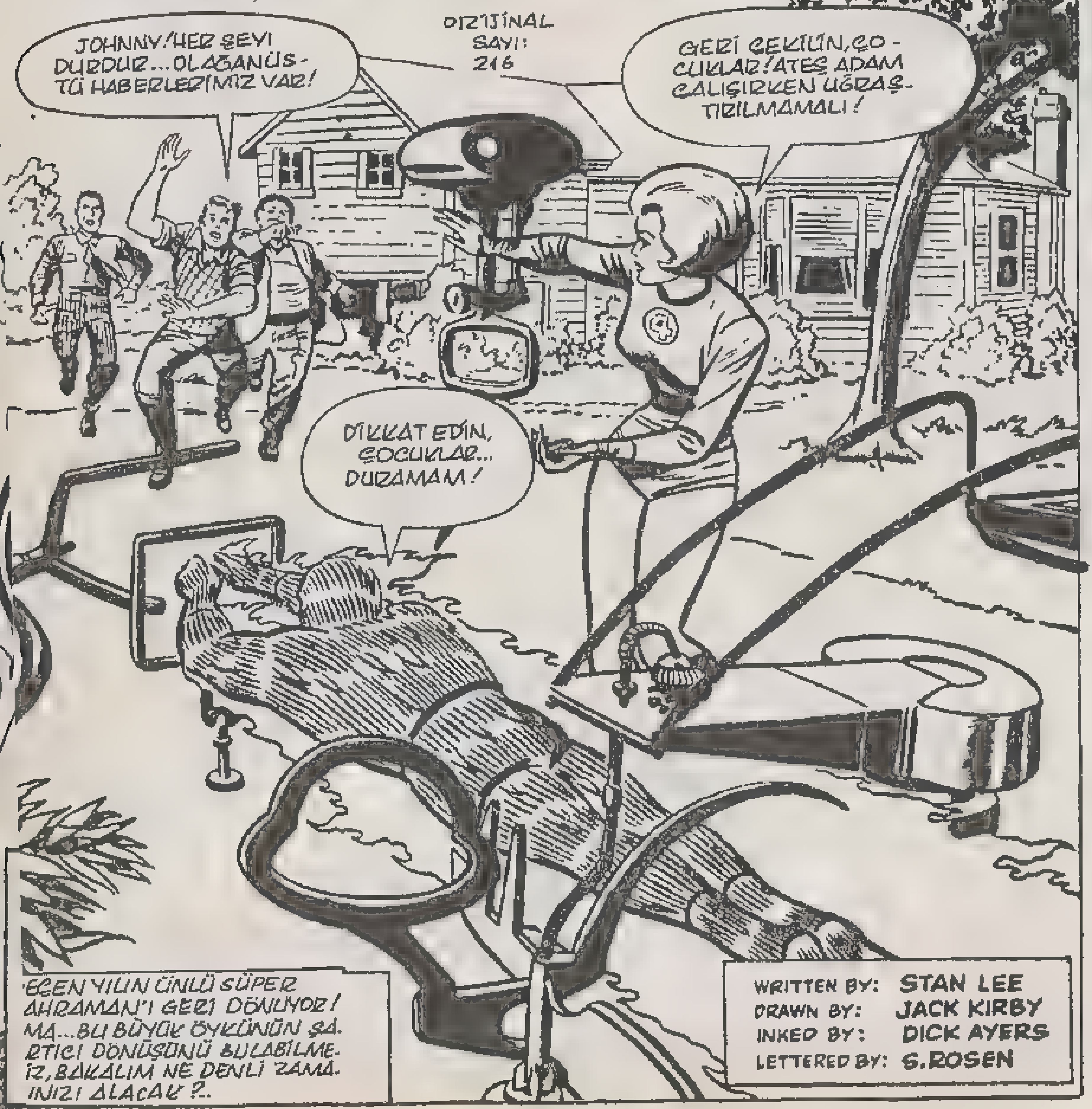

ÖRDEK KAFALILAR!
DİKKAT EDİN!
OOF!
ATEŞ SİZE ÇARPMAMAK İÇİN SU BORULARINA ÇARPTI! BÜTÜN EGZERSİZLERİ MAHVETTİNİZ!
HAY ALLAH! ÜZGÜNÜZ, JOHNNY! HER GÜN BU SAATTE ÇALIŞTIĞINI UNUTTUK!
TAMAM, TAMAM... OLAN OLDU! PEKİ BÜYÜK HABERİNİZ NE?
İLGİLENECEĞİNİ BİLİYORDUK! KAPTA AMERİKA'YI ANIMSIYOR MUSUN?
ELBETTE! ÇOCUKKEN HEP ONUN SERÜVENLERİNİ OKURDUM...
İŞİMİZİ BUNUN İÇİN Mİ YARIDA KESTİNİZ? ESKİ BİR DERGİ KAHRAMANI HAKKINDA KONUŞMAK İÇİN Mİ?
GENÇLER... HEPSİ DE APTAL!
SUE HAKLI, ÇOCUKLAR! EVEET... KAPTAN AMERİKA'YA NE OLMUŞ?
YAŞIYOR! GERÇEKTEN YAŞIYOR!
KASABADAKİ ANTİKA ARABA GÖSTERİSİNDE HALKIN ARASINA KATILACAK!
ORADA OLMALISIN, ATEŞ! İKİ GERÇEK SÜPER KAHRAMANIN GLEENVILLE'DE BİR ARAYA GELDİĞİNİ DÜŞÜNSENE..!
TAMAM, ORADA OLACAĞIM! ASLA KAÇIRMAM BUNU!..

KISA BİR SÜRE SONRA, HER YIL YAPILAN GLEENVILLE ANTİKA ARABA GÖSTERİSİ ÖZEL KONUK YILDIZLARINA LAYIK BİR ŞEKİLDE AÇILIR..
KAPTAN AMERİKA'YI GÖRDÜN MÜ?
NEREDEYSE GELİR!
GLENVILLE ANTIQUE AUTO SHOW
IN PERSON!
CAPTAIN AMERICA
GELİYOR!.. BANDOYU HAZIRLAYIN!
VE HEYECANLI KALABALIĞA, DÜŞÜNCELİ BİR DELİKANLI KARIŞIR...
KAPTAN AMERİKA, YILLARDIR NEREDEYDİ? NİYE ŞİMDİ ORTAYA ÇIKMAĞA KARAR VERDİ?
BİRDEN BİRE, BEKLENMEDİK BİR ŞEKİLDE, İÇİNDE İKİ KİŞİ BULUNAN ANTİKA BİR ARABA GÖRÜNÜR VE..
KADINA ATEŞ EDECEĞİM... VE KİMSE NE OLDUĞUNU ANLAYAMADAN, BURADAN TÜYECEĞİZ!
HA! ŞURAYA BAK, HERKES KAÇIYOR! BU, EN KOLAY ÇALDIĞIMIZ ARABA OLDU!..
AMA KENDİLERİNDEN BU DENLİ EMİN OLAN ARABA HIRSIZLARI, KALABALIĞIN ARASINDA ATEŞ ADAM'IN DA BULUNDUĞUNU BİLSELERDİ...
ONLAR DAHA NE OLDUĞUNU ANLAYAMADAN, DURDURACAĞIM ONLARI!
ALEVLEN!
HEY! BUNU HESABA KATMAMIŞTIK! ARKAMIZDA ATEŞ ADAM VAR!
KURŞUNLARINI BOŞA HARCAMA! ONA ULAŞMADAN ERİRLER!

SONRA,TAM O SIRADA... KIRMIZI,
YAZ VE MAVİ ÜNİFORMASIYLA
LÜ,YAKIŞIKLI BİRİ TRİBÜN.
N HIZLA FIRLAYARAK, HIZLA
RLEYEN ATEŞ'İN ÖNÜNE
GEÇER...
KENARA ÇEKİL, OĞLUM... BU İŞİ BEN HALLEDECEĞİM!
KAPTAN AMERİKA!
ARABANIN UZUN, PARLAK MOTOR KAPAĞININ ÜZERİNE İNEN SÜPER KAHRAMAN, İKİ ŞAŞKIN ADAMA DOĞRU İLERLER.
KURŞUNLARIM KALKANINDAN GERİ SEKİYOR!
ONA YARDIM ETMELİYİM! EĞER ARABANIN KAZA YAPMADAN DURMASINI SAĞLAYABİLİRSEM..
DUR... BİLİYORUM! YAPACAĞIM TEK ŞEY, YOLU BU ŞEKİLDE...ERİTMEK!
DİKKAT ET! FRENLER.. FRENLERİ KULLAN!

YIHUU! ONLARI SOĞUK BIR ŞEKILDE DURDURDUM YEMIN EDERIM KI, KAPTAN AMERIKA ETKILENMIŞTIR!
DEFOL, ATEŞ SAÇAN GARABET! HER ŞEYI NASIL BERBAT ETTIĞINE BIR BAK!
EĞER YARDIMA IHTIYACIM OLURSA, ÇAĞIRIRIM!
NASIL?!
ŞAŞIRTICI YANIT KARŞISINDA, ATEŞ YUKARIDA DONUP DURUR... VE SONRA..
BANA DEFOL DEDIM!
OW!
SENIN KIM OLDUĞUN BENIM IÇIN ÖNEMLI DEĞIL, ALBAY! HIÇ KIMSE ATEŞ ADAM'A ÇAMUR ATAMAZ!
BU ATEŞ TOPLARI BIRAZ DÜŞÜNMEMI SAĞLAR!
HAYDI.. ONLAR DÖĞÜŞÜRKEN, KAÇALIM BURADAN! BUNDAN IYI FIRSAT OLMAZ!
DÖĞÜŞMÜYORLAR 'ATEŞ, KAPTAN AMERIKA GIBI ZOR DURUMDA OLAN BIRIYLE DÖĞÜŞMEYECEK KADAR DÜŞÜNCELIDIR!
SAKINLEŞENE DEK, ORADA KAL, DOSTUM!
EĞER SENI ELIME GEÇIRIRSEM

..MA ARABA HIRSIZLARI DAHA YÜZ ...TRE BİLE YÜRÜYEMEDEN...
...KIN, BEYLER! HİÇBİR YERE GİTMİYORSUNUZ!
PO..POLİSLER! HAPI YUTTUK!
ONUR KONUĞUMUZU ÇAMURLU BİR ARABA ÜZERİNDE, ÇARESİZ BİR DURUMDA BIRAKAMAYIZ.. BİR ŞEYLER YAPIN!
BİRŞEYLER YAPMAMIZA GEREK KALMADI.. ARABAYI ÇAMURA SÜRDÜKTEN SONRA, ŞU VİNCİN ÜSTÜNDE GELENE BAKIN!
YAŞASIN KAPTAN AMERİKA!
O ÇEVREDEYKEN, HİÇ BİR SUÇLU RAHAT! OLAMAZ!
GLENVILLE E GELEN EN DEĞERLİ KİŞİDİR O! YAŞASIN!..
GLENVILLE ANTIQUE AUTO
HAYDİ, OĞLUM!.. SANKİ KIZAMIK ÇIKARIYORMUŞUM GİBİ, BENİ İSTEMİYORLAR! BU KOSTÜMLÜ PALYAÇO DIŞINDA, BENİM FİKRİMİ KENDİ FİKRİYMİŞ GİBİ ÇALAN BAŞKA BİRİ DAHA YOKTUR!
JOHNNY DAHA SONRA KIZ ARKADAŞI DORİS EVANS'I ZİYARET ETTİĞİNDE..
KAPTAN AMERİKA HERKESİN GÖZÜNÜ BOYAMIŞ!
GÖZ BOYAMAK MI? JOHNNY STORM... SEN ONU KISKANIYORSUN!
GLENVILLE-NEWS
CAPTAIN AMERICA NOSES OUT HUMAN TORCH IN TRAPPING THUGS!
CAPTAIN AMERICA TO BE FETED!

O, HAYALİMDEKİ GERÇEK ADAM!.. YAKIŞIKLI - ALÇAK GÖNÜLLÜ... GÜÇLÜ! AHH... ONUN GERÇEK KİMLİĞİNİ MERAK EDİYORUM!
LUVVA PETE AŞKINA! DORİS. BANA HEP "KEŞKE SÜPER KAHRAMAN OLMASAN," DİYORSUN... VE ŞİMDİ ONUN İÇİN AĞZININ SUYU AKIYOR! SANA NELER OLUYOR?
O FARKLI! BİR KIZ ÇOK BEĞENEBİLİR, ONU... ÇÜNKÜ ŞAPKASINDAN ALEVLER SAÇARAK ÖFKELENMEZ!
NE YAPMAMI İSTİYORSUN? ATEŞ ADAM OLMAYI BIRAKMAMI MI? SİZ TÜM KADINLARIN KÖTÜ, APTAL, SİNİR BOZUCU YARATIKLAR OLDUĞUNUZU BİLİYORUM, ZATEN!
JOHNNY! ÖFKENİ KONTROL ETMEN İÇİN SENİ UYARMIŞTIM! BAK.. NE YAPTIN?!.
ATEŞİM, SODA ŞİŞESİNİN AÇILMASINA NEDEN OLDU!..
ÜZÜLME! ONU LAVABOYA DÖKERİM ŞİMDİ!.
OH! ANNEMİN YENİ MUŞAMBASI!..
SENİ ZARARLI ŞEY! KAZAYLA EVİMİZİ YAKIP YIKMADAN BURADAN DEFOL!..
EĞER ONUN YANINDA ETKİLENMEMEYİ BAŞARABİLİRSEM...!
ALO? ALO.. HEMEN YENİ BİR MUŞAMBA GÖNDERİN!

GÜZEL... KIZIM YİNE BANA KIZDI VE KİMSE DE BANA İLGİ GÖSTERMİYOR. ATEŞ ADAM DÜNÜN,, HABERLERİNDE KALDI...KAPTAN AMERİKA'YA TEŞEKKÜRLER!!!
AMA HALÂ ONUN NEREDEN GELMİŞ OLDUĞUNU MERAK EDİYORUM ..NEDEN ORTAYA ÇIKMAK İÇİN BUNCA YIL BEKLEDİ ?.
EĞER BAKIŞLARIMIZI BİR KEZ DAHA SORUDAKİ HAREKETLİ VE HEMEN HEMEN EFSANEVİ OLAN KİŞİYE ÇEVİRİRSEK, BELKİ ONUN HAKKINDA BİRŞEYLER ÖĞRENEBİLİRİZ...
YAKLAŞTIM! YALNIZCA GEÇECEĞİM BİR ÇATI KALDI!.
BURADAN, BENDEN İYİ KİM GEÇEBİLİR?
ŞİMDİ ŞU BAYRAK DİREĞİNE TUTUNAYIM...
...VE SONRA DA...
...SELÂM ÇOCUKLAR!
HEY, BAK! BU O!.
VAKİT DOLMAK ÜZERE! NİYE BU DENLİ UZUN SÜRDÜ?

ŞİMDİ SORU-YA-NITIN BIRASI DEĞİL!..
BU ERİTİCİ ASİDİ PAR-MAKLIKLARDAN İKİSİNE SÜRECEĞİM...SİZ GERİ ÇEKİLİN BİRAZ!
İŞE YARADI! PARMAKLIKLAR ERİDİ!
HAYDİ, SİZE SÖYLEDİKLERİMİ YAPIN... VE TEK HATA YAPMA-YIN!
İŞTE DUVAR! SIRTIMA TIRMAN!.. BİR KAÇ DA-KİKA SONRA GÜVENLİK-TE OLACAĞIZ!..
UUVV! BAHSE GİRERİM KI ŞIMDI-YE DEK KİMSE HA-PİSANEDEN KAÇ-MAMIŞTIR..
BU FERRARİ, DİĞER TEKERLEK-LİLERDEN DAHA HIZLI GİDER... HAY-DI, GİDİN!
VE... SAKIN GÖRÜN-MEMEZLİK ETMEYİN! SİZİ KOVALAYAN PO-LİSLERİN ELVERDİ-ĞİNCE ÇOK OLMASI-NI İSTİYORUM!
NE DENLİ U-ZAK OLURSA, O DENLİ İYİ... ŞİMDİ SIRA, PLANIMIN 1-İNCİ KIS-MINDA...
KAPTAN AMERİKA'NIN DÖNDÜĞÜ GÜNÜ KİMSE-NİN UNUTMAMASINI SAĞLAYACAĞIM!..

DAKİKALAR SONRA DORİS'E, KAPTAN AMERİKA'YA VE KENDİNE KIZGIN OLAN ATEŞ ADAM, GLENVILLE'İN ÜZERİNDE GEZİNİR. İŞTE GÖRDÜKLERİ...
ALEV SAÇAN ATEŞ TOPLARI!.. SANKİ TÜM POLİS ARABALARI BU KASABADA YARIŞIYORLAR!
NELER OLUYOR, DOSTLAR?
BAKIN! BU ATEŞ!
GÖSTERİDEKİ ANTİKA ARABAYI ÇALAN İKİ HIRSIZ, HAPİSANEDEN KAÇTI! ONLARI YAKALAMAĞA ÇALIŞIYORUZ AMA ARABALARI ÇOK HIZLI GİDİYOR... HEY! DUR!
MANZARAYI ÇAKTIM, DOSTUM! ATEŞİMİ İZLEYİN! ONLARI SİZİN İÇİN YAKALAYACAĞIM!
HAVADA SON HIZIYLA, BİR METEOR GİBİ ALEV SAÇARAK YÜRÜYEN ATEŞ ADAM, AZ SONRA AVINA YAKLAŞIR...
İŞTE TAM İHTİYACIM OLAN ŞEY... BİR ŞEYLER YAPMAK.. UĞRAŞMAK, BÖYLECE KAPTAN AMERİKA'NIN DİKKATİNİ ÜZERİMDEN ÇEKMESİNİ UNUTABİLİRİM!
YİNE ATEŞ!.. ŞİMDİ NE YAPACAĞIZ?
NE Mİ YAPACAĞIZ? HİÇ!
NAL ŞEKLİNDEKİ YOLUN ÇEVRESİNDE YARIŞMAYI DENİYORLAR!
İYİ.. ATEŞ TIRPANIM ONLARIN PLANLARINI BİRAZ DEĞİŞTİRECEK!
DOĞANIN GÖZÜ!
ÖYLE ÜRKMÜŞ BAKMA, DOSTUM! İNİŞİNİZİ, ALTINIZDAKİ YUMUŞAK, RAHAT GÖLE YAPACAKSINIZ!
BAŞKASININ İŞİNE BURNUNU SOKAN CAHİL! NİYE KENDİ İŞİNE BAKMIYORSUN?
ATLA! BELKİ HALA ONDAN KAÇABİLİRİZ!

SUDA KAL! PEŞİMİZDEN GELEMEYECEĞİ TEK YER, BURASI!
ÇOCUKLAR! APTALCA BİR CENNETTE YAŞIYORSUNUZ, SİZ!
NE..? ŞİMDİ NE YAPACAKSIN?
SİZİN GİBİ İKİ TATLI ADAMIN ÜŞÜYÜP HASTA OLMASINI İSTEMEM...BUNUN İÇİN SUYU ISITACAĞIM! SİZE ZARAR VERECEK KADAR DEĞİL
HEEY! BUHARLI BANYODA YÜZÜYORMUŞUZ GİBİ..!
BURASI DAHA SOĞUK..! AMA SOLUK ALMAM GEREKİYOR!
TAMAM! SEN KAZANDIN! YALNIZ SICAKLIĞI KES, ATEŞ!
İSTEĞİNİZ EMRİNİZ OLUR!
ÜÜF! HAPİSANE HÜCRESİ BİLE BUNDAN DAHA İYİDİR!
ŞİMDİ POLİSLER GELMEDEN ÖTSENİZ İYİ OLUR, CICI KANARYALAR..
TABİİ! TABİİ! KONUŞACAĞIZ... HERŞEYİ... O... KAPTAN AMERİKA PLANLADI..!..
BİZİ YEM OLARAK KULLANDI! POLİSLER GLENVILLE'DEN UZAKLAŞSIN... VE ORADA KALIP, BANKALARI SOYSUN DİYE...BÜYÜK OLASILIKLA DA, ŞİMDİ O İŞİ YAPIYOR!
BİR KAÇ SANİYE SONRA..
PÖH! ATEŞ GİBİ BİR ADAM SUÇU BU ŞEKİLDE ORTADAN KALDIRABİLİR...
BELKİ DE... AMA ÖNSEZİLERİM DİYOR Kİ, KAPTAN AMERİKA ONU İLK BÜYÜK SAVUNMASI OLARAK GÖRECEK!
ŞİMDİ NEREYE, ATEŞ?
GLENVILLE BANKASINA! KASABAYA DÖNDÜĞÜNÜZDE, SİZE RAPOR VERECEĞİM!

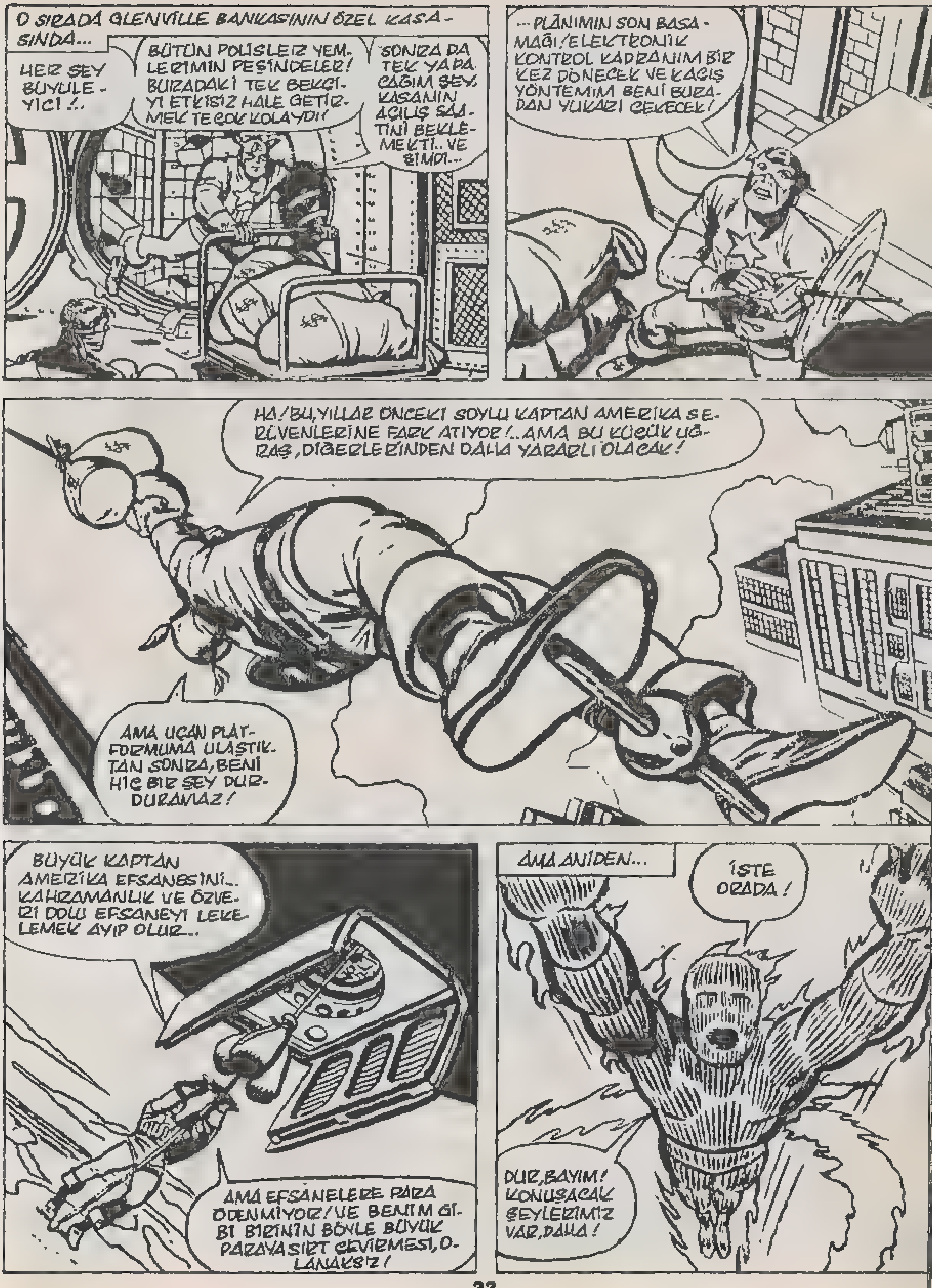
O SIRADA GLENVILLE BANKASININ ÖZEL KASASINDA...
HER ŞEY BÜYÜLEYİCİ !..
BÜTÜN POLİSLER YEMLERİMİN PEŞİNDELER! BURADAKİ TEK BEKÇİYİ ETKİSİZ HALE GETİRMEK ÇOK KOLAYDI!
SONRA DA TEK YAPACAĞIM ŞEY, KASANIN AÇILIŞ SAATİNİ BEKLEMEKTİ.. VE ŞİMDİ...
...PLANIMIN SON BASAMAĞI! ELEKTRONİK KONTROL KADRANIM BİR KEZ DÖNECEK VE KAÇIŞ YÖNTEMİM BENİ BURADAN YUKARI ÇEKECEK!
HA! BU, YILLAR ÖNCEKİ SOYLU KAPTAN AMERİKA SERÜVENLERİNE FARK ATIYOR!.. AMA BU KÜÇÜK UĞRAŞ, DİĞERLERİNDEN DAHA YARARLI OLACAK!
AMA UÇAN PLATFORMUMA ULAŞTIKTAN SONRA, BENİ HİÇ BİR ŞEY DURDURAMAZ!
BÜYÜK KAPTAN AMERİKA EFSANESİNİ.. KAHRAMANLIK VE ÖZVERİ DOLU EFSANEYİ LEKELEMEK AYIP OLUR..
AMA EFSANELERE PARA ÖDENMİYOR! VE BENİM GİBİ BİRİNİN BÖYLE BÜYÜK PARAYA SIRT ÇEVİRMESİ, OLANAKSIZ!
AMA ANİDEN...
İŞTE ORADA!
DUR, BAYIM! KONUŞACAK ŞEYLERİMİZ VAR, DAHA!

ÇOK GEÇ KALDIN, ATEŞ! HER ZAMAN SENDEN HIZLI OLACAĞIM!
UÇAN PLATFORMU, HAREKET ALANI İÇİN GEREKLİ HELİKOPTERLE AEROBEE ROKETİNİ ANDIRIYOR!..
ANA ROKETİ ATEŞLEYEREK OLABİLECEK EN UZUN UÇUŞU GERÇEKLEŞTİRECEĞİM KAÇIŞ KAPSÜLÜNÜ KULLANMAK ZORUNDA KALACAK!
ATEŞ'İN ALEVİ GÜÇLÜ BİR SİLAH! ONU DEF ETMEK İÇİN, TÜM HÜNERİME VE YARATICILIĞIMA İHTİYACIM VAR!
PARAŞÜTLE ATLIYOR!
ŞİMDİ EMİN OLMANI SAĞLAYACAĞIM!
İYİ DÜŞÜN, OĞLUM!
PROFESYONEL BİR PARAŞÜTÇÜ GİBİ İNİYOR! SON ANA DEK PARAŞÜTÜNÜ AÇMAYACAK!.. ATEŞİM ZAYIFLIYOR... BENİM UÇABİLDİĞİMDEN DAHA HIZLI İNEBİLİR!..
ALLAH'TAN Kİ, ONU AŞAĞIDAKİ BULUTLARDA ONU EKECEĞİM!

AMA BU KEZ ŞANS, ATEŞ TEN YANADIR. UÇAN DÜŞMANI PARAŞÜTÜNÜ AÇTIĞINDA, BİR SERGİNİN RÜZGÂR GÜLÜNE TAKILIR BU DA ONU YAKALAMASI İÇİN JOHNNY'E ZAMAN KAZANDIRIR...
ŞU PILOT BAŞINDAN KURTULMALIYIM!
ŞIMDİ!
SHOWING TODAY
THE DESERTED WINDMILL
KAHRETSİN! ATEŞ TOPUNUN SICAKLIĞI ONUN ZIMBIRTILARINA ULAŞIP BAĞLARINI KOPARACAK KADAR ZAYIFLATTI!
BAŞARDIM!
ŞIMDI BU GERİ ZEKÂLI DELİKANLIYA KA'NIN NELER YAPABİLECEĞİNİ GÖSTEREYİM!
SPORTING GOO
ŞU SPOR MALZEMELERİ SATAN DÜKKAN İŞİME YARAYACAK!..
KIRMIZI-BEYAZ-MAVİ GİYSİSİ VE MASKESİYLE, ISLAK ZEMİNDE HIZLA İLERLER..
HEY!!! TAHTA BEZİMİ GERİ VER 'NE. NELER OLUYOR?
YAKINDA YETERİNCE ÖĞRENİRSİN!
ŞU ATEŞLİ VELET İÇİN, KÜÇÜK BİR HOŞ GELDİN PARTİSİ DÜZENLEYECEĞİM!

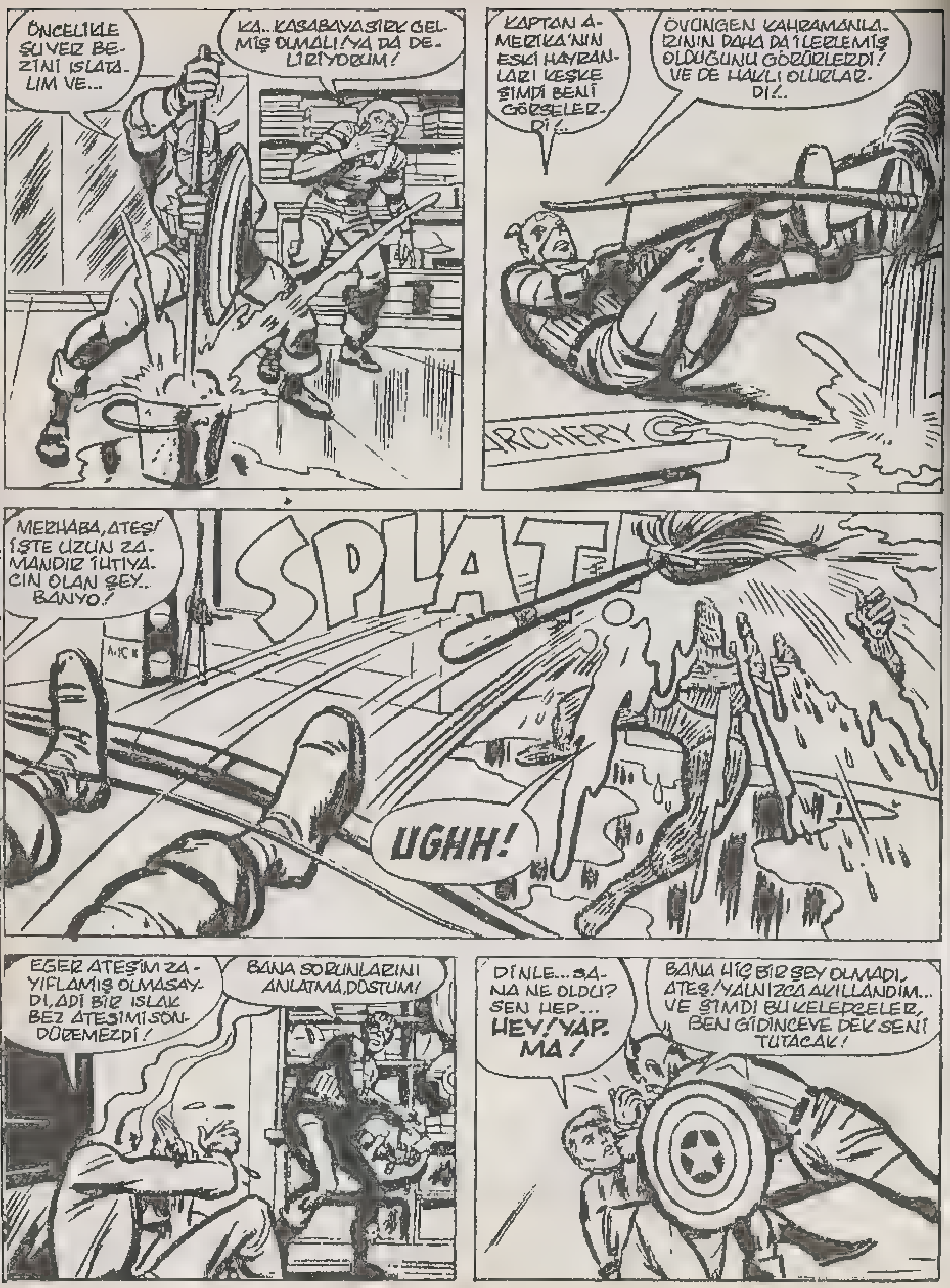
ÖNCELİKLE SU VER BEZİNİ ISLATALIM VE...
KA...KASABAYA SİRK GELMİŞ OLMALI! YA DA DELİRİYORUM!
KAPTAN AMERİKA'NIN ESKİ HAYRANLARI KEŞKE ŞİMDİ BENİ GÖRSELERDİ!..
ÖVÜNGEN KAHRAMANLARININ DAHA DA İLERLEMİŞ OLDUĞUNU GÖRÜRLERDİ! VE DE HAKLI OLURLARDI!..
RCHERY
MERHABA, ATEŞ! İŞTE UZUN ZAMANDIR İHTIYACIN OLAN ŞEY.. BANYO!
SPLAT
UGHH!
EGER ATEŞİM ZAYIFLAMIŞ OLMASAYDI, ADİ BİR ISLAK BEZ ATEŞİMİ SÖNDÜREMEZDİ!
BANA SORUNLARINI ANLATMA, DOSTUM!
DİNLE... SANA NE OLDU? SEN HEP... HEY! YAPMA!
BANA HİÇ BİR ŞEY OLMADI, ATEŞ! YALNIZCA AKILLANDIM... VE ŞİMDİ BU KELEPÇELER, BEN GİDİNCEYE DEK SENİ TUTACAK!

PIS SÜRÜNGEN! SENİ YAKALAYACAĞIM! BENDEN KURTULAMAZSIN!
SENDEN NİYE KURTULAYIM KI? EĞER PEŞİMDEN GELİRSEN, İŞİNİ TEMELLİ BİTİRİRİM! BENİM KİM OLDUĞUMU UNUTMA, KENDİNİ BEĞENMİŞ ÇOCUK!
DAKİKALAR SONRA..
ISITICILAR İÇİN SAĞOL, BAYIM! YENİDEN ALEVİME KAVUŞUYORUM!
AMA YA KAPTAN AMERİKA? GENÇLİĞİMDE DÜŞLERİMİ SÜSLERDİ! NASIL KÖTÜ OLDU? ONU NE DEĞİŞTİRDİ?
EĞER GERİ ÇEKİLİP ODAYI BANA BIRAKIRSAN, ÇABUCAK ALEVLENEBİLİRİM, DOSTUM!
ALEVLEN!
PEKÂLA, KAPTAN! İŞTE ŞU YA DA BU ŞEKİLDE İŞİ BİTİRECEĞİMİZ YER!
YİNE PEŞİMDE! TIPKI DÜŞÜNDÜĞÜM GİBİ...İYİ Kİ BU ÖZEL TİP TIRI ÇALACAK VAKTİ BULABİLDİM!..
ONUN İÇİN HAZIRLADIĞIM SÜRPRİZİ GÖRENE DEK BEKLEYEYİM BARİ...
KASABANIN DIŞINA, KAPSÜLÜN DÜŞTÜĞÜ YERE DOĞRU GİDİYOR! TAHMİN ETMELİYDİM...ÇALINAN PARALAR O KAPSÜLÜN İÇİNDE! AMA O KİRLİ ELLERİNİ YENİDEN ONLARA SÜRMESİNE İZİN VERMEYECEĞİM!

BURAYA GEL, ATEŞ.. ÇEKİNME! SENİ BEKLİYORUM!
BEN DE SENİ DÜNYA İÇİN DÜŞ KIRIKLIĞINA UĞRATMAYACAĞIM, AKILLI ADAM!
SANDIĞINDAN DA AKILLIYIM, ATILGAN! BENİ BİR MİLYAL NİZ BIRAKTIN!
TAMAM! O-NU İÇERİ KİLİTLEDİM!
TIRIN İÇİNİ GÖRÜNCEYE DEK, BEKLE!
YİNE BENDEN AKILLI DAVRANDI.. BU, AMYANTLA DOLU BİR TIR.. TUTUŞUR MADDELERİ TAŞIMAK İÇİN KULLANILIYOR!
AMA BIRAKMIYORUM! SON ŞANS, HALÂ BENDEN YANA!
KAPTAN AMERİKA, BİR ŞEYİ UNUTTU.. BÖYLE KAPALI BİR YERDE BU ATEŞ ENERJİSİ, GAZA DÖNER...
VE GAZ, SIKIŞTIRILMIŞ HAVADAKİ BASINÇLA, PATLAMAK İÇİN BİR YOL BULACAKTIR....
BAROOM!
VE KUŞKUSUZ, GAZIN PATLAMASINI SAĞLAYACAK TEK YOL DA... BİR KİLİDİ AÇACAK DERECEDE GÜÇLÜ... BİR PATLAMAYI SAĞLAMAKTIR!

PARÇALANAN KAPSÜLDEKİ ÇALINMIŞ PARALARIN ELE GEÇİRİLMESİYLE, KAPTAN AMERİKA KENDİNİ DEMİR PARMAKLIKLARIN ARKASINDA BULUR! AMA BU KEZ, YENİ BİR SAVUNMA...YENİ BİR OYUN DÜŞÜNEMEZ. BU KEZ UMUTSUZ VE SAVUNMASIZDIR...
İŞİN BİTTİ, KAPTAN!
NASIL SERBEST KALDI? ARTIK YAPABİLECEĞİM HİÇBİR ŞEY YOK! KAÇAMAYACAĞIM!
YO! MASKEME DOKUNMA!
TAHMİN ETMELİYDİM! SEN GERÇEK KAPTAN AMERİKA DEĞİLSİN! BENİM ESKİ DÜŞMANIM AKROBATSIN!* AMA BIYIĞINI KESMİŞSİN!
* GARİP ÖYKÜLER, SAYI 106...
ÇALDIĞIN PARALARLA ORADA KALABİLİRSİN! AMA BU İŞİNE YARAMAYACAK! POLİS AZ SONRA BURADA OLUR!
BANA GELİNCE... OKUMAM GEREKEN ŞEYLER VAR. ZİYARETİNE GELİRİM, SAHTEKÂR!
JOHNNY EVE GİDER GİTMEZ, DERGİ KOLLEKSİYONUNU ORTAYA ÇIKARIR.
İŞTE... İLK ÇIKAN KA DERGİLERİNDEN BİRİ...
BU ADAM ÜZERİNDE FAZLASIYLA KAFA YORDUM!
CAPT. AMERICA
ORDUDAKİ STEVE ROGERS'IN BÜYÜK BİR GİZLİLİKLE NASIL KA OLARAK DEĞİŞTİĞİNİ ANLIYORUM!
ONA NE OLDUĞUNU MERAK EDİYORUM. HALA YAŞIYOR MU? GERİ DÖNECEK Mİ?
The End
GELECEK SAYI: TAMAMEN YENİ SERÜVENLERLE DOLU! OKUYUN!

35¢
217
JAN
02453
CAPTAIN AMERICA
AND
THE FALCON
ALL NEW!
CAP STANDS ALONE -- AGAINST STARTLING NEW SUPER-HEROES AND THE AGENTS OF SHIELD!
FURY! FALCON! ARE YOU BOTH TURNING AGAINST ME, TOO?!?
BELIEVE IT, SHIELD-SLINGER!
YOU'RE A TRAITOR TO SHIELD-- AND YOU'RE GONNA PAY FOR IT--THE HARD WAY!!

Captain America No 217 Copyright c 1977 by MARVEL COMICS GROUP, Marvel Entertainment Group Inc Copyright c 1988 Bu dizinin Türkiye'de ve Türkçe konuşulan ülkelerde kitap ve dergi olarak yayın hakkı Alfa Yayıncılık Ltd Şti'ne verilmiştir

OO..YINE ALINTIYA LA. PILMIŞ!.. ELİ YAZIYOR.. AMA BEYNİ BAŞKA YERDE.
SANIRIM, KAPTAN A. MERİKA OLMADAN ÖNCEKİ DURUMUNU DÜŞÜNÜYOR
OH, NE DEDİN FALCON? SANIRIM DAL MIŞIM!
OH, WOW!
ÇOCUKLARLA İLGİLİ RANDEVUMUZU UNUTTUN MU YOKSA?
EMİNİM BU KÜÇÜK ADAMLAR GEÇ KALMAMIZI İSTEMEZLER
SANIRIM GEÇMİŞİMLE İLGİLİ BULDUĞUM SORUN BİZİ ETKİLEYECEK!
BARBER SHOP
BARBER SHOP
NEE?
ZAMAN Gİ-Bİ...SAÇLARI
HEY, NELER OLUYOR?
ÜZGÜNÜM AMA, İKİ ÜNLÜ KİŞİ GELDİ! SAÇLARINI DA ÖZEL OLARAK YALNIZ KESTİRECEKLER!
YORSUNUZ!
YARIN GELİN, TAMAM MI?
MANİKÜR VE AYAKKABI CILASI DA DAHİL OLMAK ÜZERE HİÇBİR ŞEYDEN PARA ALMIYORUZ!
BU GÜZEL ÖNERİ KARŞISINDA BERBER DÜKKANI HEMEN BOŞALIR -
GERİ KALANLAR YALNIZCA İKİ BERBER VE İKİ SÜPER KAHRAMANDIR
AH BU GÜZEL! BU GÜN NELER OLDU, HER ZAMANKİ GİBİ Mİ?

HIZLI İNME, HA?
BİZİ YANLARINDAN
KISA SÜREDE TIRAŞ
KNOK! KNOK! KNOK! KNOK!
İŞLERİ VARDI, GİTTİLER...HA DI...
AÇILIP KAPANABİLEN BİR PANELLE UYARILIR-LAR...

ÖNCE BEKLEYECEĞİZ. SHIELD TEMSİLCİ-
ERİNİN NİYE BİZE KARŞI GELDİKLERİNİ AN-
AYACAĞIZ..
E GERÇEKTEN BİZLE
DÖĞÜŞMEK İSTİYORLAR
SA...
DÖĞÜŞÜR-
LER!
.. GERİ ÇE-
KİLİRİZ!
CLANG!
VE DE GÜ-
ZELCE SAL-
DIRIRIZ!
GOB!
OH, OH..
EĞER BU
PLANÖR
KANATLA-
RIM OLMA-
SAYDI...
KA-
ZAK!!
BU DUVAR
İSMİ BİTİ-
RİRDİ!
VE MADEMKİ BU YÜKSEKTEN
UÇAN KUŞ, HAŞLANMA DÜ-
ŞÜNCESİNDEN HOŞLANMI-
YOR...
THUD-D!
UGHNNN...
BU LANET OLASICALA-
A DİKKAT ET, FALCON!
STARK ONLARI KATI ÇELİ-
ĞE KARŞI ERİYECEK ŞEKİLDE DÜ-
ZENLEDİ!
VE ERİTECEK-
LERİ TEK ŞEY
DE O KAPTAN!
HEY!
NEREYE
GİTTİ?
EN AZ'IN-
DAN KÖTÜ
ADAMLAR A
MAĞLAR'NA
ULAŞINCAYA
DEK!

TABİİ! BELKİ DE HEDEFLERİNİN HAREKETLİ OLMAMASI, ONLAR İÇİN DAHA İYİDİR!
ÖZELLİKLE DE ANİ SALDIRILAR DA!
TIPKI YIRTICI KUŞ GİBİ!
İYİ...ONLARA DİKKAT ET, KAPTAN!
BİTTİĞİNDEN BU DENLİ EMİN OLMA, FALCON!
AÇILAN BAŞKA BİR PANEL VAR! BUNUN İÇİN HAZIR OL!
PEKALA, YILDIZLI BÜYÜK USTA... SEN VE KANATLI HARİKA ARKADAŞIN BİRAZ SOLUK ALIN...ZİLİ BU GÜÇ GÖSTERİSİ İÇİN ÇALDIM!.
NICK FURY!
VE YAŞLI DUM DUM DUGAN'I DA UNUTMA, KAPTAN!
GERİDE KALMAKTAN NEFRET ETTİĞİMİ BİLİRSİN!..
PEKİ, NICK. DÜŞÜNCEN NE?
NE'N VAR, KAHRAMAN? BENİMKİLER SİZİ ZORLADI MI?
SORUN BU DEĞİL! BU TEMSİLLERİNİZ BİZİM KANIMIZ DEĞİL!.. YANLIŞ OLAN NE?
ÜNİFORMALARIMIZIN NEYE BENZEDİĞİNİ UNUTTUN MU?
ÖYLE BİR ŞEY! GÖRÜYORSUN, KAPTAN. BÖYLE HOŞ GİYSİLERİ GİYEN HERKES KAPTAN AMERİKA YA DA FALCON OLABİLİR!.
AMA BU GERÇEK DEMEK DEĞİLDİR!
BİZİM SAHTE OLABİLECEĞİMİZİ Mİ DÜŞÜNÜYORSUN!
ANLADIN, KAPTAN! BUNUN İÇİN SENİ VE FALCON'U TESTTEN GEÇİRDİM. ONLARIN BENZERİ OLUP OLMADIĞINIZDAN EMİN OLMALIYDIM!
AMA SAHTE OLSAYDIK, BURAYA NASIL İNEBİLİRDİK? BU ÜNİTE ÇOK GİZLİ, BİLİYORSUN!
ÖYLEYSE BANA BİLMEDİĞİM BİR ŞEYLER SÖYLE!
AMA ÖNCE BENİ İZLE! ÇÜNKÜ YAŞLI NICK SİZE YAŞAMIN GERÇEKLERİNİ ÖĞRETECEK!

MEÇAKLANAN KAPTAN AMERİKAYLA FALCON SESSİZCE
YOĞUN BİR KORUMADAKİ ODAYA GİRERLER.
SAÇ KURUTMA MAKİNASININ ALTINDAKİ YARATIĞI GÖRDÜNÜZ MÜ / BİZİ BATMAĞA KALKAN SHIELD ASKERİ *
İYİ BAK, İNTİKAMCI / BİZE İYİ BİR DERS VERDİ / SİZ SOKAKTA SERBESTÇE DOLAŞIRKEN..
EMİN OLMALIYIZ /
PEKİ, BU MAKİNA HAİNE NE YAPACAK?
* KA 214 SAYIDA YAKALANMIŞTI
NASIL ÇALIŞTIĞINI BİLMİYORUM / AMA STARK BU ŞEYİ, DÜŞÜNCEYİ PERDEDE GÖSTERMEK İÇİN YAPTI İNANMIYORSANIZ
EKRANDAN İZLEYİN /
GÖRÜYORSUNUZ, HAİNİN DÜŞÜNCELERİ "FERNWOOD 2 NIGHT" TAN FARKSIZ GÖRÜLÜYOR /
HEY, KAPTAN BU BİZİZ / HAİNLE KONUŞUYORUZ / AMA BİZ ASLA
ANLIYORSUN, FALCON / VE MADEM Kİ BU TELEVİZYON SESLİ DEĞİL BEN SÖYLEYEYİM ONUN EMİRLERİNİ ALIYORSUNUZ /
YA DA EKRANDAKİ BU İÇİ KOSTÜMLÜ SOYTARI HAİNLERCE KİRALANMIŞ SAHTE KİŞİLERDİR *
KENDİLERİNE ANONİM ŞİRKET ADINI VEREN GERÇEK GANGSTER ŞİRKETİ /
NEYSE BAŞKA BİR ŞEY YOK TAMAM DIR ÇOCUKLAR /
* KA 213 SAYI
TAMAM / VE BU ANONİM ŞİRKET ZEKİCE SHIELD'E SIZMAYI BAŞARDI ÖYLE Mİ?
GERÇEKTEN ZEKİCE, KAPTAN / BU YARATIĞI, SENLE FALCON'U DÜŞÜNMESİ İÇİN PLANLADILAR /
BEYNİ YIKANMIŞ /
DOĞRU / YAKALANDIĞINI ORGANİZASYONU DEĞİL, SİZİ MAHVETMEK İÇİN /

AMAN, DUM DUM!.. KAPAĞI KAPAT/HAVA KIR.
NMEGE BAŞLADI, BAKSANA !.
PEKÂLÂ, BENEDICT ARNOLD! HAYDI BAŞLAYALIM!
AMA HİLE YOK! ÇÜNKÜ ISKIN GÖZLÜ DOGAN SENİ İZLEYECEK!
AMA KÜKREYİP DURAN BU ADAM, NICK FURY'NIN TEK SAĞLAM GÖZÜNDEN KAÇMAYAN VE ÇOK MASUM GİBİ GÖRÜNEN HAREKETİ GÖZDEN KAÇIRIR.
HEY!
NE OLDU, ALBAY FURY? YALNIZCA KAŞINIYOR, HEPSİ BU!
KAHROLASI ŞEYI YAPIYOR, DUR. DURUN!
ÇOK GEÇ, DUGAN! PARMAĞINI EMDİ BİLE!
VE DÜŞÜYOR!
BİR TÜR ZEHİR İÇMİŞ OLMALI! ÇABUK.. DOKTORU ÇAĞIRIN! ÇABUK OLUN DEDİM!
UNUT BUNU, NICK! ZAMANINI BOŞA HARCAMA!
EVET! HAİNİN HER YERİNİ KONTROL ETTİĞİMİZİ DÜŞÜNMÜŞTÜK! GÖZ KAPAĞININ ALTINA BAKMAYI HİÇ DÜŞÜNMEDİK!
SEN MAHVETTİN, FURY! ARTIK DAHA FAZLA ŞEY ÖĞRENEMEYECEĞİZ BU ADAMDAN!
TAMAM DUM DUM, SİNEKLER SALDIRMADAN, ÇIKARIN ŞU PISLIĞI!
HMM...ANLIYORUM, FURRY!
NE VAR, NICK? SHIELD BASKIN MI YAPACAK?
İSTEDİĞİNİ DÜŞÜN, İNTİKAMCI!
BU ANONİM ŞİRKET, AMATÖRLERİN TOPLANDIĞI BİR YER DEĞİL! JAMES BONDU BİLE KISKANDIRACAK DENLİ USTALARLA DOLU!
VE KENDİLERİ İÇİN ÇALIŞACAK SÜPER GÜÇLÜLER BULUNDUĞUNDA...
TIPKI YÜKSEK VERİMLİ GECE KUŞU KAPTAN VE ONUNLA KONUŞAN, BEN GİBİ...*
* 213 VE 214. SAYILAR...
KENDİNİ TU... MASKELİ KUKLA!

MADEMKİ BU ANONİM ŞİRKETTEKİ KİRALIK KATİLLERE ÖDENEN PARA İÇİN ÇALIŞAN SÜPER GÜÇLÜ
BİZ DE KÜÇÜK SÜPER JÖLEY TAKIMIMIZI BİR ARAYA TOPLAYACAĞIZ!
ANLAMIYORUM, NİCK!
BİRAZ SONRA ANLAYACAKSIN. ŞU SÜRME KAPIYI AÇTIĞIMDA!
ŞİMDİ DİKKAT EDİN, ÇOCUKLAR... ÇÜNKÜ BUGÜN ONUNLA İŞİ BİTİRECEĞİM!
S'ZI ÖNCE, YILDIRIM GİBİ HIZLI BİRİYLE TANIŞTIRACAĞIM!
YOL VERİN
TEKERLEKLİ PATEN ÜZERİNDE BİR ADAM. BU NE NİCK? BİR TÜR ŞAKA MI?
EĞER SHIELD'IN ÖZEL İCK'SİNDENSE, NİYE GÜLMÜYORSUNUZ?
AMAN TANRIM! ÜSTÜMÜZDEN ATLADI!
PATENLERİ ROKET GÜCÜNDE OLMALI!
MA PATENLERİN GÜCÜ SINIRLI!
BEN Mİ? SHIELD'IN BENİM İÇİN BULDU. ŞU BU KUŞAKLA OLDUKÇA RAHATIM!
TAMAM MI, FURY? ONLARA BU ŞEN VAMPIN NELER YAPABİLECEĞİNİ GÖSTEREBİLİR MİYİM?
BAŞLA, GÜZELİM!
TAMAM AJAN T4... ONU DURDUR!
EVET! VE BU DURDUR SÖZCÜĞÜNÜN ÖNEMİNİ GÖSTERELİM!
ÖYLEYSE, İZLE
BU KEMERİN NE YAPABİLECEĞİNİ VE BANA NİYE VAMP DEDİKLERİNİ GÖSTERECEĞİM!
HUH?!

TABİİ EĞER KEMERE BİR ŞEY OLURSA..
OOOPHFF!
KA-BLOF!!
GÖSTERİYE BENİM DE KATILACAĞIMI SİZE SÖYLEMELİYİM.. ANIMSAYIN, BAŞKA ÖNERİLERİM DE VAR!
YETER Mİ?
BELKİ BENİ TANIRSINIZ
KASIRGA GÜCÜNÜN RÜZGÂRINI YARATTI!
ÇOK GÜÇLÜ! DAYANAMIYORUM!

...ÖRNEK OLARAK HAZIRLADI!
BZ-ZAK!
ANTHONY STARK'IN SAYESİNDE KAZANDIĞIM GÜÇLER...
...ORİJİNAL HARİKA ÇOCUĞUN URANÜS'TE ELDE ETTİKLERİ KADAR BÜYÜKTÜR!
PEKALA. HÜNER GÖSTERİSİNDEN HOŞLANDIK, FURY. AMA TÜM BUNLARIN BİZİMLE İLGİSİ NE?
HER ŞEY, İNTİKAMCI! BU SÜPER TEMSİLCİLERİN İYİ OLDUKLARI KESİN. AMA EKİP TAMAM DEĞİL!
ORADA KAL! İMA ETTİĞİN...
İMA ETMİYORUM... SÖYLÜYORUM!
YAŞAYAN CANLI EFSANE KAPTAN AMERİKA'NIN, SHIELD'IN SÜPER TEMSİLCİLERİNE KATILMASINI İSTİYORUM!
ÜZGÜNÜM, NICK FURY... AMA HER NE SÖYLEDİYSEN, ÖNERİNİ GERİ ÇEVİRİYORUM!
BENİ İYİ DİNLE, UZUN DİŞLİ, GRİ SAÇLI, VAKTİ GEÇMİŞ! KARŞINDA KONUŞAN, ANA OKULU ÖĞRETMENİ DEĞİL...
...ÖZGÜR DÜNYANIN ÜST DÜZEY YASA UYGULAMA ACENTASI!
AMA ÜZGÜNÜM YANITIM YİNE HAYIR! O GÜNLERİ YETERİNCE ANIMSIYORUM...
...DÖRT DENEYİM. SİZLE EKİP OLMADAN ÖNCE GEÇİRDİĞİMİZ GÜNLER!
ÖYLEYSE HER ZAMANKİ YANITI ALIRSIN: "KÜLAHIMA ANLAT!"
ÇÜNKÜ BURADA KALMAKTAN DAHA ÖNEMLİ ŞEYLERİM VAR!
NE...?
HEY ÇOCUKLAR! GÜCÜNÜZÜ KAY'I DURDURMAK İÇİN KULLANIN!
ÖNCE SEN Mİ DENEYECEKSİN, KOVBOY?
YAKLAŞMA, FALCON! BU BENİM KAVGAM!
WHUUUU!
BENİ ETKİSİZ BIRAKTI! RÜZGÂR YARATAMADIM!

NE?!
KA-ZAK!
HARİKA ÇOCUK! GÜÇ IŞINLARIYLA BENİ YOK ETMEĞE ÇALIŞIYOR!
GÜÇLÜ... HIZINI KESSEM, İYİ OLUR!
WORNG!
KALKANINI YOLUNDAN SAPTIRABİLDİĞİM SÜRECE DEĞİL, İNTİKAMCI!
..BÖYLECE VAMP HAREKETE GEÇMEK İÇİN VAKİT KAZANDI !..
SPLAT!
KENDİ GÜCÜNÜ NASIL BULDUN? ONU HİSSETMEK, BAYAĞI ZOR, DEĞİL Mİ?
HEP GÜÇLÜ BACAKLARIN OLDUĞUNU SÖYLERDİN, VAMP, VE ŞİMDİ DE ÇOK ÖNEMSEDİĞİMİZ BİR DÜŞMANI ŞAŞKINA ÇEVİRDİN!
..GERÇEK BİR KAHRAMANIN, KA'NIN IŞINI BİTİRMENİN ZAMANI GELDİ!
HIZLA YAKLAŞIYOR... TOPARLANMALIYIM!
HIZLI AMA YETERİNCE HIZLI DEĞİL! BELKİ DE TÜM YAPABİLECEĞİN...
...ÇOK HIZLI KONUŞMAKTIR!..
ALLAH KAHRETSİN! NİYE BU ÜÇ BAYKUŞ, BİR ADAMIN IŞINI BİTİREMİYOR?!
SANIRIM BU GÖSTERİNİN FİNALİ, KOSTÜMLÜYLE TEKSAS FIRTINASI ARASINDA OLACAK...!

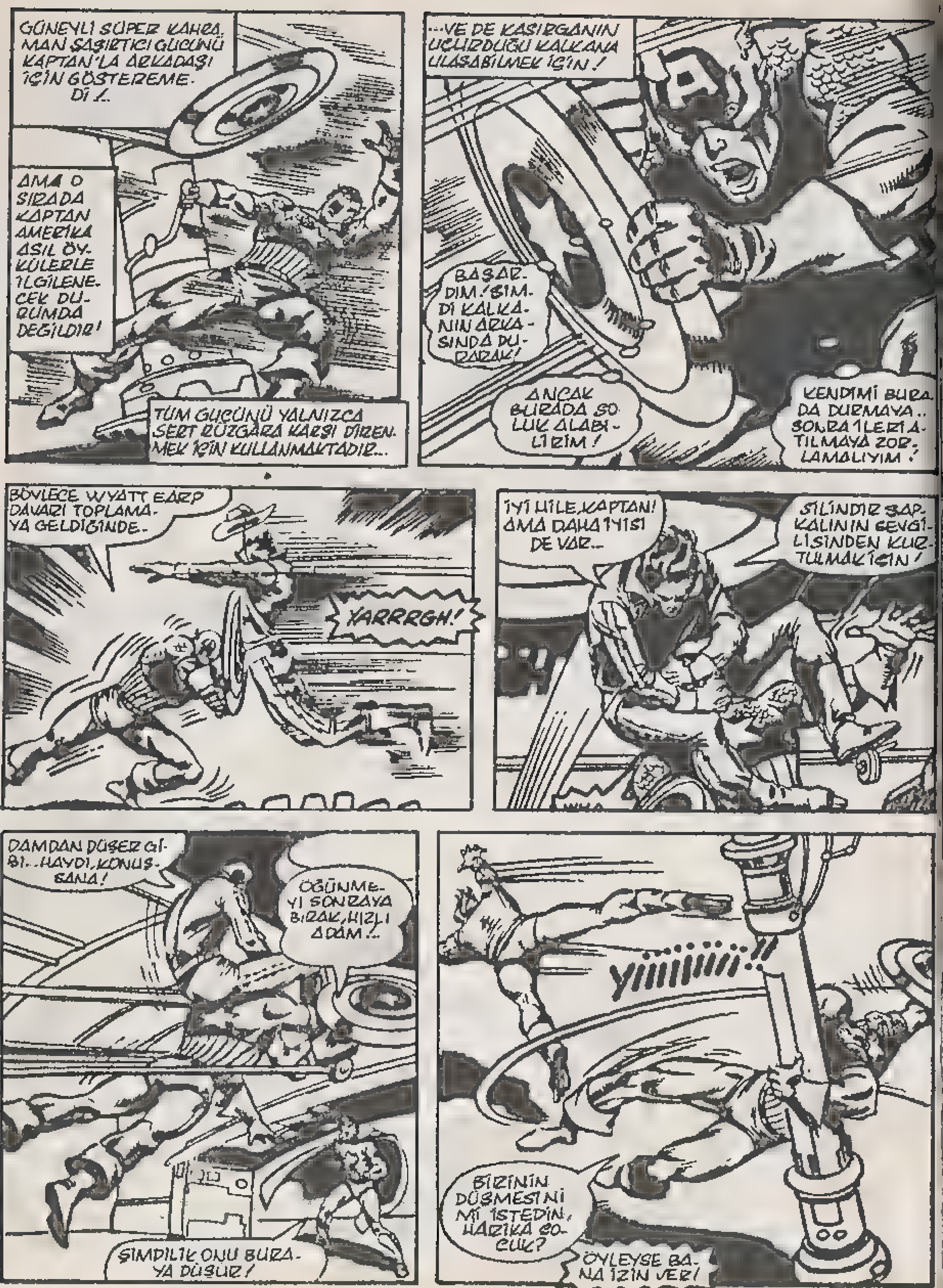
GÜNEYLİ SÜPER KAHRAMAN ŞAŞIRTICI GÜCÜNÜ KAPTAN'LA ARKADAŞI İÇİN GÖSTEREMEDİ !..
AMA O SIRADA KAPTAN AMERİKA ASIL ÖYKÜLERLE İLGİLENECEK DURUMDA DEĞİLDİR!
TÜM GÜCÜNÜ YALNIZCA SERT RÜZGARA KARŞI DİRENMEK İÇİN KULLANMAKTADIR...
...VE DE KASIRGANIN UÇURDUĞU KALKANA ULAŞABİLMEK İÇİN !
BAŞARDIM! ŞİMDİ KALKANIN ARKASINDA DURARAK!
ANCAK BURADA SOLUK ALABİLİRİM !
KENDİMİ BURADA DURMAYA.. SONRA İLERİ ATILMAYA ZORLAMALIYIM !
BÖYLECE WYATT EARP DAVARI TOPLAMAYA GELDİĞİNDE..
YARRRGH!
İYİ HİLE, KAPTAN! AMA DAHA İYİSİ DE VAR..
SİLİNDİR ŞAPKALININ SEVGİLİSİNDEN KURTULMAK İÇİN!
DAMDAN DÜŞER GİBİ.. HAYDI, KONUŞSANA!
ÖĞÜNMEYİ SONRAYA BIRAK, HIZLI ADAM !..
ŞİMDİLİK ONU BURAYA DÜŞÜR!
YİİİİİİİİİİİİI!!
BİRİNİN DÜŞMESİNİ Mİ İSTEDİN, HARİKA ÇOCUK?
ÖYLEYSE BANA İZİN VER!

WHUUU..
OOMFF!
SİZ ÜÇÜNÜZ NE DENLİ BECERİKSİZ. MİŞSİNİZ...
OH YO. YİNE Mİ? OLAMAZ!
...BEN... DOVVV!!! ELİİM!!!
BLOING!
GÜCÜMÜ EL-DE ETMİŞ OL-MALIYDIN, VAMP...
...AMA BEN BİLE BU HIZLA KALKANIMA VUR-SAYDIM ELİMİ ACITIRDIM!..
S.K BİR KAÇ DAKİ-KALIĞINA KAVGADAN UZAK KALDI NE FARK EDER? ÇÜNKÜ ŞİMDİ KARŞINDA ÜÇ ADAM VAR!
HEPİNİZ OLDUĞUNUZ YERDE KALIN!
BU KAVGA BİTTİ. TA-MAM MI?
AMA...
BAKIN, SADECE NE DENLİ İYİ OLDUĞUNUZU ANLAMAK İÇİN SİZİ HAREKETE GE-ÇİRDİM. OLDUKÇA İYİSİNİZ!
AMA TAKIM OLARAK DÖĞÜŞ PRATİĞİ YAPMA-LISINIZ!
EVET, KAPTAN... HALA UYUM İÇİNDE DEĞİLLER...
BU YÜZDEN DE SANA İH-TİYAÇLARI VAR!
YİNE YANLIŞ, NICK!
BANA İHTİYAÇLARI YOK! HEPSİ TEK BAŞLARINA İYİLER. İHTİYAÇ-LARI OLAN, BİR LİDER...
...NE BEN, FAL-CON'DAN DAHA İYİ BİR LİDER DÜŞÜNE-MEM!
N...NE? BEN Mİ? AMA...

AYRICA STEVE ROGERS VE BENİM YENİDEN BULUNACAK YİTİK BİR GEÇMİŞİMİZ VAR! EN AZINDAN BİR SÜRE İÇİN!
MADEMKİ BÖYLE İSTİYORSUN NICK...
GÜZEL UÇAN ÇOCUK! KAPTAN'IN İKNA EDİCİ KONUŞMASI BENİ ETKİLEDİ YA SEN?
.. BİR DOSTU GERİ ÇEVİRMEK ZOR!
SANIRIM AKILLICA BİR KARAR VERDİN, FALCON! İYİ ŞANSLAR!
OH... ÜZGÜN DEĞİLSİN, DEĞİL Mİ FALCON?
SANA DA, KAPTAN!
'.. DÜNYADAKİ HERKES ÜÇÜNCÜ SEÇİM OLUR!
ÇEVREDE KİMSELER YOK! ZATEN BÖYLE OLMASI DA GEREKİR!
CADDELERDEKİ BU ÜSTÜ KAPAKLI DELİKLERDEN ÇIKARKEN...
KAPTAN AMERİKA'NIN NELER YAPTIĞINI AÇIKLAMAKTAN NEFRET EDİYORUM!
KOMİK! NEW YORK'LULARIN ÇOĞU, BU KENAR MAHALLE SOKAKLARINDA DOLAŞMIYORLAR!
AMA ESKİ BİR KOMŞUMA RASTLARSAM SEVİNİRİM!
KEŞKE BİLSEYDİM!
TANRIM, BİLMEYİ NASIL DA İSTİYORUM!
KAPTAN'IN DÜŞÜNCELERİ KENDİ ÜZERİNDE YOĞUNLAŞIRKEN, ASLINDA HİÇ TE YALNIZ DEĞİLDİR...
TAMAM, VEDA! İŞTE GİDİYOR. GERÇEKTEN TAMAMEN HABERSİZ!
O HALA SHIELD İÇİN, BİZİM ÜYELERİMİZLE ÇALIŞAN BİRİ!
UÇHANGIK BİR DEYİŞLE, YENİ SÜPERTEMSİLLERDEN BİRİ!
BENİM KİNAYELERLE İLGİLENDİĞİM YOK, VEDA! SHIELD'IN YOK EDİLMESİYLE İLGİLENİYORUM! BANA... KAPTAN AMERİKA'YLA İLGİLİ DÜŞÜNCELERİNİ SÖYLE!
HİLE OLABİLİR, KLIGGER! BELKİ DE GERÇEKTİR!
VE DE GEÇMİŞİYLE İLGİLİ ONU ENDİŞELENDİREN BU DÜŞÜNCELER.
EKRANI KAPATIYORUM. BİRAZ DÜŞÜNECEĞİM!
CLIK!

HMM...BELKİ DE BUNLARIN HEPSİ BİZİ ELE GEÇİRMEK İÇİN HAZIRLANMIŞ BİR TUZAKTIR!
BELKİ BU ARAŞTIRMA MANTIKLIDIR!
VE SONRA DA KAPTAN AMERİKA'YI ÖLDÜRECEĞİZ! BAŞABİLİR MİSİN, VEDA?
OH, PEKALA BAŞARIRIM, KLIGGER! VE BUNU KİŞİSEL OLARAK YAPACAĞIM!
AMA YALNIZCA İŞİ BANA BIRAKIP, SORU DA SORMAZSANIZ...
SORMAYACAĞIM!
NİYE DÖRT SÜPER TEMSİLCİYLE ANTRENMAN YAPMIYORSUN? CANINI SIKAN BİR ŞEY Mİ VAR?
KAPTAN...ONU DÜŞÜNÜYORUM!
OOO... ESKİ KURT KENDİNE BAKABİLİR!
DAHASI, KAPTAN'IN KALKANINA KÜÇÜK BİR İZLEYİCİ YERLEŞTİRDİM!
BİZİM BİLMEDİĞİMİZ BİR YERE GİDEMEZ!
SEN ÇOK KURNAZ BİRİSİN! BUNU DÜŞÜNMELİYDİM!
AMA HALÂ EMİN OLMADIĞIM BİR ŞEY VAR, NICK..
BU SÜPER TEMSİLER, BENİMKİNİ BİR HİÇ GİBİ GÖSTEREN GÜÇLERE SAHİPLER!
BU TÜR KONUŞMALARI BIRAK, FALCON! SENİN DENEYİMİN VE CESARETİN VAR! LİDERLİĞİN DE..!
VE HALA BU GRUPTA YALNIZ KALMAKTAN KORKUYORSAN.
İŞTE SANA ARKADAŞLIK EDECEK BİRİ DAHA!..
KIZIL KANAT! FURY. NASIL...?
BOŞVER, KAHRAMAN!
YALNIZCA PEŞİNDEN GELMELERİNİ SAĞLA!..
ÇÜNKÜ BAŞINA BÜYÜK BİR İŞ ALDIN!
PEKALA, SÜPER TEMSİLCİLER...KAHVE MOLASI BİTTİ! KENDİNİZİ JİMNASTİĞE VE YETENEK TESTİNE HAZIRLAYIN...
BİRAZ ANTRENMAN YAPACAĞIZ!
NICK FURY'NİN BÜYÜCÜ OLDUĞUNU BİLMİYORDUM!

MANHATTAN'DA, STEVE ROGERS A-
NA KİRALANMIŞ BİR DAİREDE...
..SANA HER
ŞEYİN YOLUN-
DA OLDUĞUNU
SÖYLEDİM, SHA-
RON. YALNIZ DÜ-
ŞÜNÜYORUM
DA...
- BİR
SÜRE İÇİN
BİRBİRİMİ-
Zİ GÖRME-
YELİM!
HAYIR, TATLIM - EL-
VEDA DEMİYORUM. YAL-
NIZCA UĞRAŞMAM GEREKEN
SORUNLAR VAR.. ZOR SORUNLAR!
BU SÜREDE ÇEKİL-
MEYECEK BİRİ OLA-
BİLİRİM.. BANA GÜ-
VEN, CANIM!
E...EVET, AMA-
KEŞKE SANA
YARDIM ETME-
ME İZİN VER-
SEN...
NASIL İSTERDİM BUNU,
SHARON..? HEM DE BÜ-
TÜN İNSANLARIN..!
AMA KOR-
KARIM Kİ, BU
STEVE ROGERS'
İN TEK BAŞINA
ÇÖZÜMLEME-
Sİ GEREKEN
BİR SORUN!
CLICK!
BELKİ DE
KAPTAN AME-
RİKA'NIN BİLE
YARDIMI OLMA-
DAN..!
KAPTAN AMERİKA, YAŞAMINDA İLK KEZ
STEVE ROGERS'IN KİMLİĞİNE BÜRÜNÜR-
KEN, HUZURSUZDUR.—
BİRDEN YA-
BANCI GİBİ
HİSSETTİM!
BELKİ DE İHTİ-
YACIM OLAN, TE-
MİZ HAVADIR..
TABİİ BU KENTTE
BİRAZ OLSUN BU-
LABİLİRSEM..
HEY, DIŞAR-
DA NELER OLU-
YOR? BİR A-
YAKLANMA O-
LUYOR SANKİ!
AMAN TANRIM!
SHARON, BU..!
YO, DUR...BU BAŞ-
KA BİR KADIN!
ÜNİFORMA ŞANSIM OLMA-
DIĞI ZAMANLARDAN BİRİ!
ASLINDA
HİÇ DE Ö-
NEMLİ DE-
ĞİL!
ÇÜNKÜ
KALKANI,
KIRMIZI-BE-
YAZ VE MAVİ-
LERİ OLMA-
SA DA...
...O HALÂ KAPTAN
AMERİKA'DIR!

GELECEK SAYI 〉 STEVE ROGERS'IN ARAŞTIRMASI SÜRÜYOR... "YENİ DÜNYA'DA BİR GÜN!.."

35¢ 218 FEB 02453
CC
CAPTAIN AMERICA
AND
THE FALCON
©1977 MARVEL COMICS GROUP
AT LAST! THE SECRET OF CAP'S ORIGIN REVEALED!
IRON MAN!
AND THAT'S JUST FOR STARTERS!!

Captain America No 218 Copyright c 1977 by MARVEL COMICS GROUP, Marvel Entertainment Gro
inc Copyright c 1988 Bu dizinin Türkiye'de ve Türkçe konuşulan ülkelerde kitap ve dergi
olarak yayın hakkı Alfa Yayıncılık Ltd Şti'ne verilimiştir

BİR KAÇ DAKİKA SONRA,YAN SOKAKTAN ÇI-
KANLAR, KAPTAN'IN KUŞKULARINI DOĞRULARLAR.
FAHİŞEYİ CAN-
I OLARAK ELE
GEÇİRİN AMA...
KAPTAN AME-
RİKA'YI ÖL-
DÜRÜN!
BLAM!
BANG!
SOKAK LAMBA-
SININ ARKASI-
NA GEÇ,NEDA!
BEN DE ŞU
İŞİ BİR AN ÖNCE
ÇÖZÜMLEYEYİM!
BLANG!
NU VURDUN
MU? BİRİNİZ
UNU YAPMA-
LISINIZ!
BOFF!
SORUNU YA-
NITLAMAK
İÇİN..
HEPSİ
KAÇTI!
MA SENİN AMA-
IN DAHA İYİ OLA-
İLİR DİYE...
..SENİ
OYUN
DIŞI BI-
RAKIYO-
RUM!
YIIIIII...!
KAPTAN, ÇEVREYE EGEMEN OLAN SOKAK LAM-
BASININ ALTINDA, PARLAYAN METALİ FARK
EDER...
BİR BAŞ-
KASI!
TAMAM,İNTİKAM-
CI! AMA BENİ ŞAŞIR-
TAMAZSIN!.
..DİĞER A-
DAMLARI SA-
ŞIRTTIĞIN GİBİ!

SEN DAHA HIZLI OLMADIĞIN SÜRECE SÜRPRİZE..
KRAM!
İHTİYACIN OLMAYACAK!
BU SONUNCUYDU! AMA BU ÇOK TUHAF. BU GECE VEDA'YA İKİNCİ KEZ SALDIRDILAR!
BU GRUP ONU GERÇEKTEN İSTİYOR OLMALI YADA
YA DA BUNLARIN HEPSİ, BENİ AÇIK HEDEF YAPAN BİR TUZAK!
OLDUĞUN YERDE KAL... YOKSA..! OH, BU KAPTAN AMERİKA!
TABANCA SESLERİNİ DUYAR DUYMAZ GELDİK, KAPTAN!
AMA ÖYLE GÖRÜNÜYOR Kİ, İŞ BİTTİKTEN SONRA GELEBİLDİK!
OH, NE DEMEK İSTEDİĞİNİZİ ANLIYORUM - KAPTAN HERŞEYİ KENDİ BAŞINA HALLETMİŞ!
BU SÜRÜNGENLERİ MERKEZE GÖTÜRMEKTEN BAŞKA İŞİMİZ DE YOK..
NE YAZIK Kİ ONLARI SHIELD'E GÖTÜRMELİSİNİZ, KOMİSER.. BU OLUP BİTENLER, CASUSLUK KOKUYOR!
BELKİ DE NICK FURY'NİN SÖZÜNÜ ETTİĞİ ANONİM ŞİRKET'LE İLGİLİDİR.
SHIELD MI? TABİİ. NEDEN OLMASIN?
BENİ KIRTASİYECİLİKTEN KURTARIR!
ŞİMDİ YİNE GİZEMLİ VEDA'YA DÖNELİM. YOLDA STEVE ROGERS'LA KARŞILAŞTI VE ONA YİTİK GEÇMİŞİYLE İLGİLİ BİR ŞEYLER BİLDİĞİNİ SÖYLEDİ..!
SONRA DA GİZLİ AJAN GİBİ GÖRÜNEN BU ADAMLARIN SALDIRISINA UĞRADI.
ÇOK GİZEMLİ! AMA BELKİ DE DOĞRUYU SÖYLÜYORDUR.
İYİ MİSİN, VEDA?
YALNIZCA BİRAZ SARSILDIM. BUNUN DIŞINDA İYİYİM, STEVE..!
GÜZEL. ÖYLEYSE BİRAZ KONUŞALIM. AMA BURADA DEĞİL!
VE BU ÜNİFORMA ÜZERİMDEYKEN..
LÜTFEN BANA STEVE DEME!
PEKİ KAPTAN NEREYE GİDİYORUZ
NEW YORK'TA BİLDİĞİM EN EMİN YER.

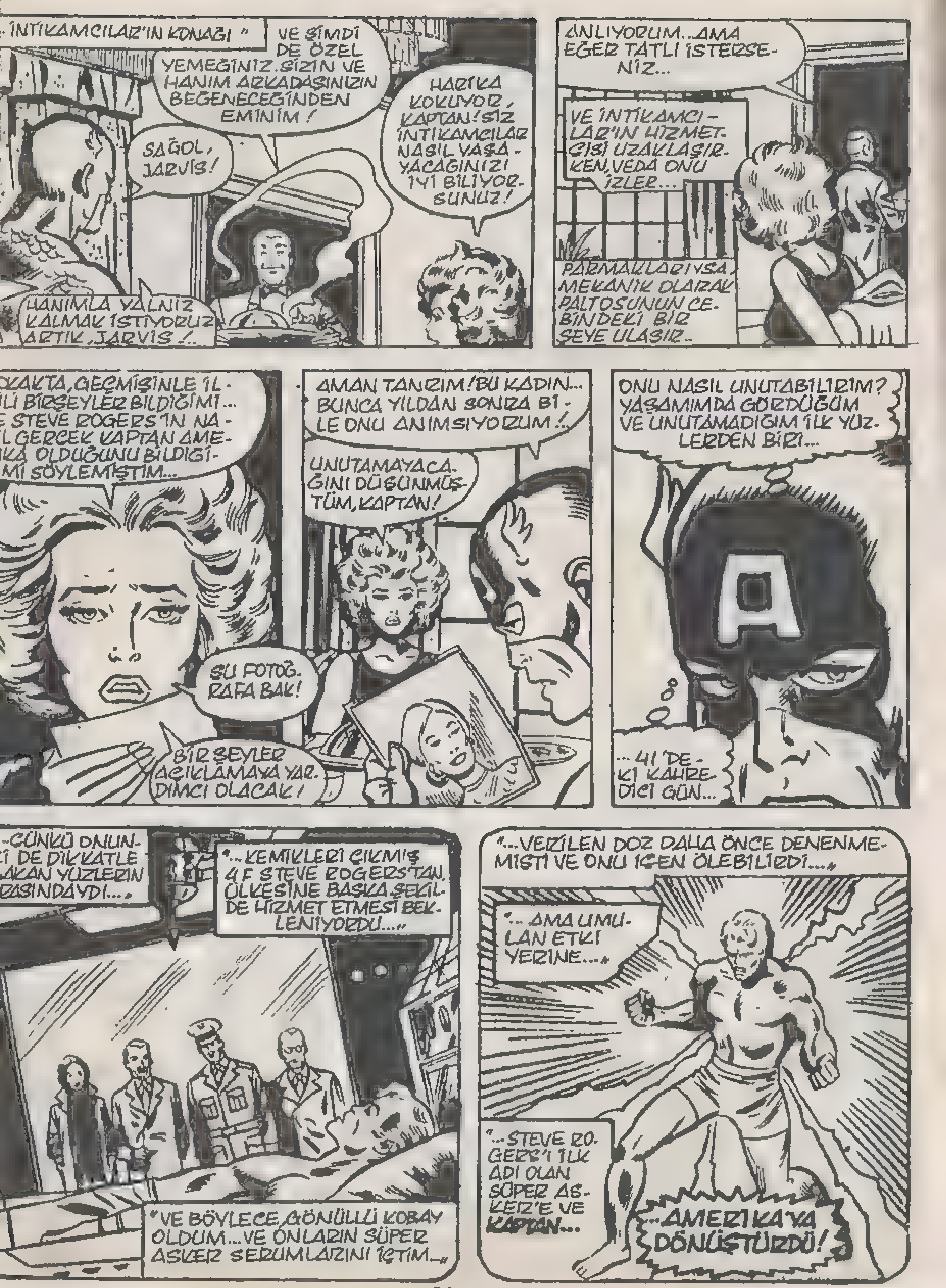
"...İNTİKAMCILAR'IN KONAĞI"
VE ŞİMDİ DE ÖZEL YEMEĞİNİZ. SİZİN VE HANIM ARKADAŞINIZIN BEĞENECEĞİNDEN EMİNİM!
SAĞOL, JARVIS!
HARİKA KOKUYOR, KAPTAN! SİZ İNTİKAMCILAR NASIL YAŞAYACAĞINIZI İYİ BİLİYORSUNUZ!
HANIMLA YALNIZ KALMAK İSTİYORUZ ARTIK, JARVIS!..
ANLIYORUM... AMA EĞER TATLI İSTERSENİZ...
VE İNTİKAMCILAR'IN HİZMETÇİSİ UZAKLAŞIRKEN, VEDA ONU İZLER...
PARMAKLARIYSA MEKANİK OLARAK PALTOSUNUN CEBİNDEKİ BİR ŞEYE ULAŞIR..
...OKAKTA, GEÇMİŞİNLE İLGİLİ BİRŞEYLER BİLDİĞİMİ... STEVE ROGERS'IN NASIL GERÇEK KAPTAN AMERİKA OLDUĞUNU BİLDİĞİMİ SÖYLEMİŞTİM...
ŞU FOTOĞRAFA BAK!
BİR ŞEYLER AÇIKLAMAYA YARDIMCI OLACAK!
AMAN TANRIM! BU KADIN... BUNCA YILDAN SONRA BİLE ONU ANIMSIYORUM!
UNUTAMAYACAĞINI DÜŞÜNMÜŞTÜM, KAPTAN!
ONU NASIL UNUTABİLİRİM? YAŞAMIMDA GÖRDÜĞÜM VE UNUTAMADIĞIM İLK YÜZLERDEN BİRİ...
...41'DEKİ KAHREDİCİ GÜN...
"...ÇÜNKÜ ONUN... DE DİKKATLE ...AKAN YÜZLERİN ...RASINDAYDI..."
"...KEMİKLERİ ÇIKMIŞ 4F STEVE ROGERS'TAN, ÜLKESİNE BAŞKA ŞEKİLDE HİZMET ETMESİ BEKLENİYORDU..."
"VE BÖYLECE GÖNÜLLÜ KOBAY OLDUM... VE ONLARIN SÜPER ASKER SERUMLARINI İÇTİM..."
"...VERİLEN DOZ DAHA ÖNCE DENENMEMİŞTİ VE ONU İÇEN ÖLEBİLİRDİ..."
"...AMA UMULAN ETKİ YERİNE..."
"...STEVE ROGERS'I İLK ADI OLAN SÜPER ASKER'E VE KAPTAN...
...AMERİKA'YA DÖNÜŞTÜRDÜ!

ONUN GERÇEK ADINI HİÇ BİR ZAMAN ÖĞRENEMEDİM...ONA AJAN R, DİYORLARDI!
AJAN R, BENİM ANNEMDİ, STEVE!..
SAVAŞTAN ÖNCE... 10 YIL SÜREYLE AJAN OLARAK ÇALIŞMIŞTI!
BEN... ÜZGÜNÜM!
ANNEM SENDEN SIKSIK SÖZEDERDİ GÜNLÜĞÜNDE ADIN GEÇİYOR!
GÜNLÜK MÜ?! ÖYLEYSE BELKİ...
GÜNLÜK YITTI! AMA BİR ÇOCUK OLARAK, SANA NASIL HAYRAN OLDUĞUMU ANIMSIYORUM! ANNEMİN ANILARI SAYESİNDE...
VE BÜYÜDÜKÇE, HAYRANLIĞIM DAHA DA ARTTI!
SELAM KAPTAN... SHARON! SESİNİZİ DUYDUĞUMDA, DENİZALTI DOKUNA DOĞRU GİDİYORDUM VE—
UH! DEMİR AYAĞIMI TAŞA ÇARPTIM SANIRIM!
SHARON?
OH, BENİM HATAM, KAPTAN!
ADI VEDA, DEMİR ADAM! BENİM KONUĞUM!
KAPTAN'IN BÖYLE KIVRANMASINI GÖRMEKTEN NEFRET EDİYORUM AMA ONU BÖYLE ETKİLEYEN BİR SARIŞINLA GÖRÜNCE...
DAHA FAZLA KONUŞMASAM, İYİ OLUR!..
- VE İYİ Kİ BU MİĞFERDE TONY STARK'IN YÜZÜ GİBİ KIZARMADI!
"AMA" DİYE DÜŞÜNÜR, DEMİR ADAM, "BEN HEP SHARON'U KAPTAN'LA DÜŞÜNÜRDÜM..."
ASLINDA SHIELD BİNASININ KORİDORLARINDA İLERLEYEN KADIN...
BELKİ DE STEVE'İN BU GECEKİ DAVRANIŞIYLA İLGİLİ AÇIKLAMASI VARDIR!
BELKİ AÇIKLAYAMAYACAĞI BİR NEDEN!
OFF! KÖR MÜSÜN? NEREDEYO...
OH, AJAN 13... SHARON!!
EĞER YILDIZ İŞARETLİ ERKEK ARKADAŞINI ARIYORSAN, BURADA DEĞİL!
ARADIĞIM FALCON, NICK!
FALCON, HA? HMM... JİMNASTİK SALONUNDA! AMA SENİNLE UĞRAŞACAK VAKTİM YOK!
MAVİLİ ÇOCUKLARIN ÖNEMSİZ SORUNLARIYLA UĞRAŞIYORUM!

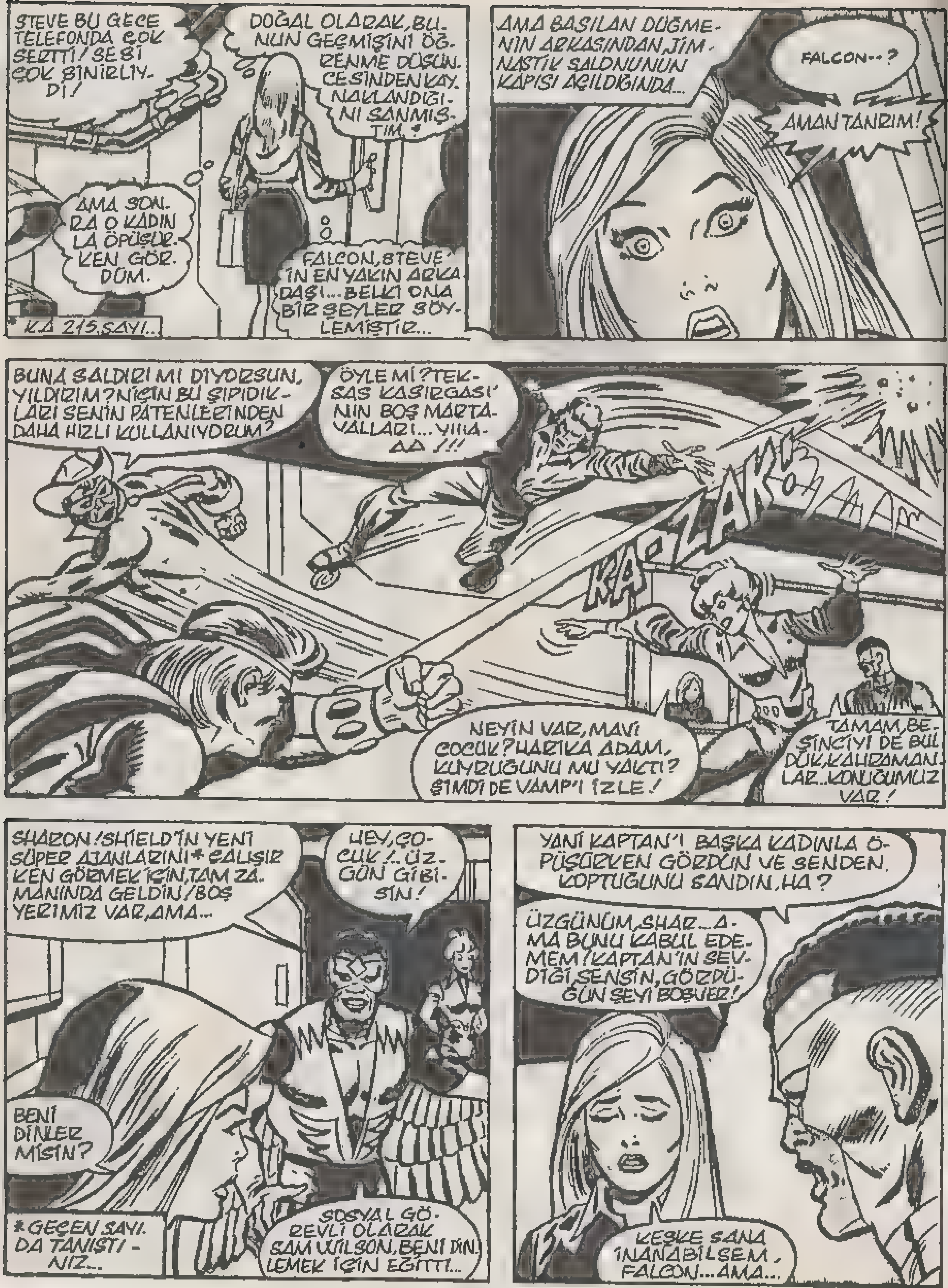

STEVE BU GECE TELEFONDA ÇOK SERTTİ! SESİ ÇOK SİNİRLİYDİ!
DOĞAL OLARAK, BUNUN GEÇMİŞİNİ ÖĞRENME DÜŞÜNCESİNDEN KAYNAKLANDIĞINI SANMIŞTIM!
AMA SONRA O KADINLA ÖPÜŞÜRKEN GÖRDÜM.
FALCON, STEVE'İN EN YAKIN ARKADAŞI... BELKİ ONA BİR ŞEYLER SÖYLEMİŞTİR...
* KA 215. SAYI..
AMA BASILAN DÜĞMENİN ARKASINDAN, JİMNASTİK SALONUNUN KAPISI AÇILDIĞINDA...
FALCON..?
AMAN TANRIM!
BUNA SALDIRI MI DİYORSUN, YILDIRIM? NİÇİN BU ŞIPIDIKLARI SENİN PATENLERİNDEN DAHA HIZLI KULLANIYORUM?
ÖYLE Mİ? TEKSAS KASIRGASI'NIN BOŞ MARTAVALLARI... YIHAAA!!!
KAPZAK!
NEYİN VAR, MAVİ ÇOCUK? HARİKA ADAM, KUYRUĞUNU MU YAKTI? ŞİMDİ DE VAMP'I İZLE!
TAMAM, BESİNCİYİ DE BULDUK, KAHRAMANLAR.. KONUĞUMUZ VAR!
SHARON! SHIELD'İN YENİ SÜPER AJANLARINI* ÇALIŞIRKEN GÖRMEK İÇİN, TAM ZAMANINDA GELDİN! BOŞ YERİMİZ VAR, AMA...
HEY, ÇOCUK!.. ÜZGÜN GİBİSİN!
BENİ DİNLER MİSİN?
SOSYAL GÖREVLİ OLARAK SAM WILSON, BENİ DİNLEMEK İÇİN EĞİTTİ...
* GEÇEN SAYIDA TANIŞTINIZ...
YANİ KAPTAN'I BAŞKA KADINLA ÖPÜŞÜRKEN GÖRDÜN VE SENDEN KOPTUĞUNU SANDIN, HA?
ÜZGÜNÜM, SHAR... AMA BUNU KABUL EDEMEM! KAPTAN'IN SEVDİĞİ SENSİN, GÖRDÜĞÜN ŞEYİ BOŞVER!
KEŞKE SANA İNANABİLSEM, FALCON... AMA...

AYNI ANDA, İNTİKAMCILARIN KARARGÂHINDA...
İNTİKAMCILAR'IN DENİZALTISI'NI GÖRMEK Mİ İSTİYORSUN?
DOĞRU, KAPTAN... STARK BUNUN YENİ GELİŞMELER SAĞLAYACAĞINI DÜŞÜNDÜ!
VE EĞER ONU KONTROL EDERSEM, BELKİ...
KOMİK! DENİZALTINDAN SÖZETMESİ, BEYNİMİN İÇİNDEKİ BİR ŞEYLERİ HAREKETE GEÇİRDİ!...
NİYE BİLMİYORUM, AMA...
HUH?!
HEY, KAPTAN.. TEK SÖZÜMÜ BİLE DUYDUĞUNU SANMIYORUM!
ÜZGÜNÜM, DEMİR ADAM... SANIRIM, DALDIM! AMA EĞER SAKINCASI YOKSA SENİNLE GELMEK İSTİYORUM.
YA BEN, KAPTAN?
KORKARIM DENİZ ALTI DOKU, ASKERLERE YASAK BÖLGE VEDA!
AMA KENDİNİ BURADA EVİNDE GİBİ SAY... BİR SORUN ÇIKARSA, JARVİS'İ ÇAĞIRIRSIN...
TAMAM, DEMİR ADAM... GİDELİM!
ACELE ETME, KAPTAN AMERİKA! BUNU UZUN SÜREDİR BEKLİYORDUM...
...BİRAZ DAHA BEKLEYEBİLİRİM!
ARA SIRA OLDUĞU GİBİ YÜZÜ ASILAN KAPTAN AMERİKA ZIRHLI İNTİKAMCIYLA BİRLİKTE KARARGÂHIN ALTINA DOĞRU İLERLER...
BAK, KAPTAN... OTURMA ODASINDAN ÇIKTIĞIMIZDAN BERİ, TEK SÖZ BİLE ETMEDİN!
SANIYORUM, OLDUKÇA TUHAF DAVRANIYORUM, DEĞİL Mİ?
BEN BİR SÜPER KAHRAMANIM, KAPTAN... TERAPİST DEĞİL! AMA KONUŞMAK İSTİYORSAN..
ZORAKİ GÜLÜMSEYEN KAPTAN, KONUŞMAZ.TAKİ DEMİR ADAM'LA BİRLİKTE...
...DENİZALTI, GEÇİCİ OLARAK CANLILIĞINI YİTİRDİĞİM 20 YILDAN SONRA UYANDIĞIM İLK YER...
HER NASILSA, DÜŞÜNDÜM DE... DENİZALTINA GELİRSEM...
GEÇMİŞİMLE İLGİLİ İPUCU BULABİLİRİM!
DENİZALTININ İÇİNDE...
PEKÂLÂ... DEDEKTİFLİK İŞİNE BAŞLAYABİLİRSİN!
BENİM DE YAPMAM GEREKEN İŞLERİM VAR...

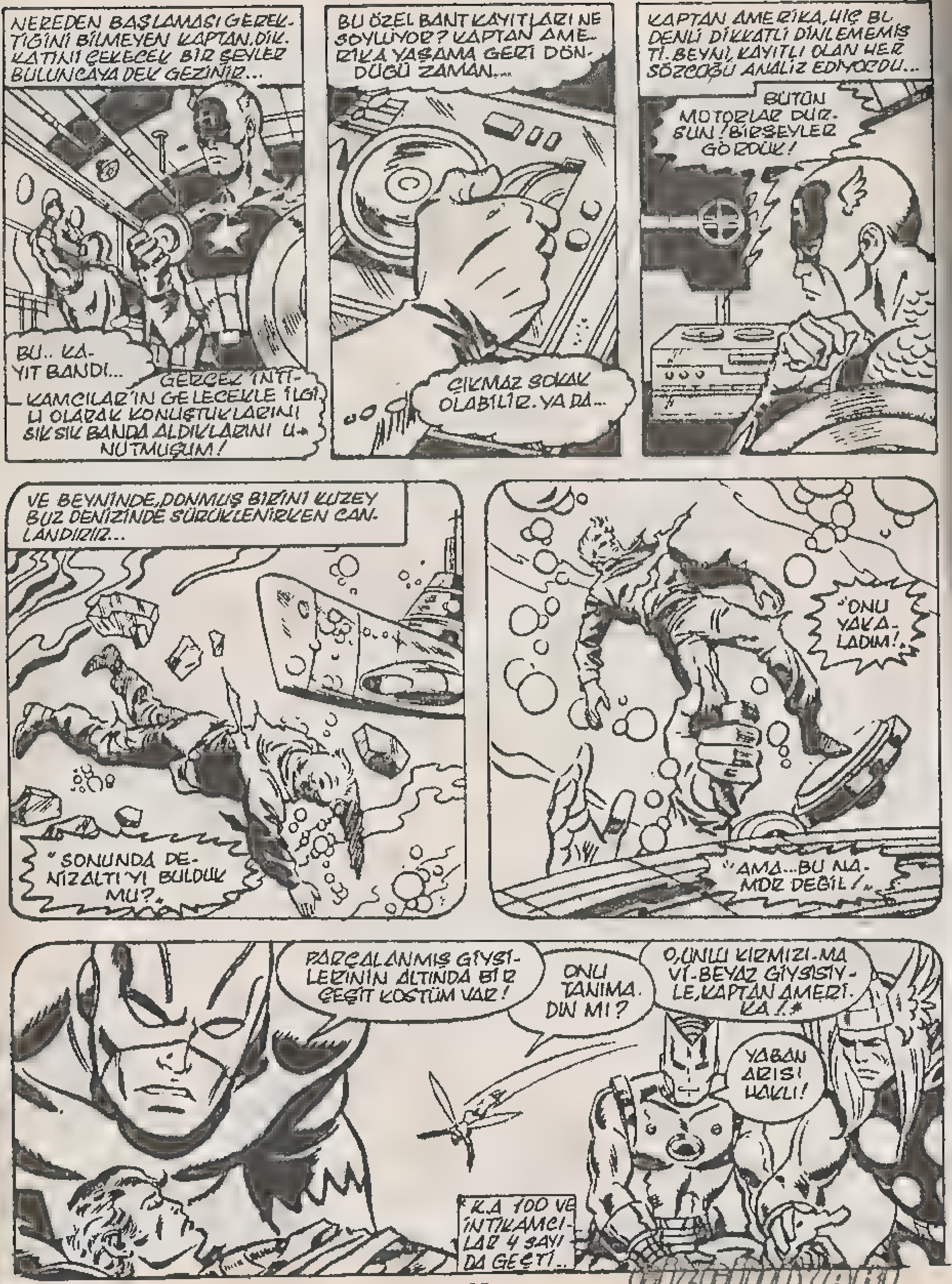
NEREDEN BAŞLAMASI GEREKTİĞİNİ BİLMEYEN KAPTAN, DİKKATİNİ ÇEKECEK BİR ŞEYLER BULUNCAYA DEK GEZİNİR...
BU.. KAYIT BANDI...
GERÇEK İNTİKAMCILAR'IN GELECEKLE İLGİLİ OLARAK KONUŞTUKLARINI SIK SIK BANDA ALDIKLARINI UNUTMUŞUM!
BU ÖZEL BANT KAYITLARI NE SÖYLÜYOR? KAPTAN AMERİKA YAŞAMA GERİ DÖNDÜĞÜ ZAMAN...
ÇIKMAZ SOKAK OLABİLİR. YA DA...
KAPTAN AMERİKA, HİÇ BU DENLİ DİKKATLİ DİNLEMEMİŞTİ. BEYNİ, KAYITLI OLAN HER SÖZCÜĞÜ ANALİZ EDİYORDU...
BÜTÜN MOTORLAR DURSUN! BİRŞEYLER GÖRDÜK!
VE BEYNİNDE, DONMUŞ BİRİNİ KUZEY BUZ DENİZİNDE SÜRÜKLENİRKEN CANLANDIRIR...
“SONUNDA DENİZALTI'YI BULDUK MU?”
“ONU YAKALADIM!”
“AMA... BU NAMOR DEĞİL!”
PARÇALANMIŞ GİYSİLERİNİN ALTINDA BİR ÇEŞİT KOSTÜM VAR!
ONU TANIMADIN MI?
O, ÜNLÜ KIRMIZI-MAVİ-BEYAZ GİYSİSİYLE, KAPTAN AMERİKA!*
YABAN ARISI HAKLI!
*K.A 100 VE İNTİKAMCILAR 4 SAYIDA GEÇTİ...

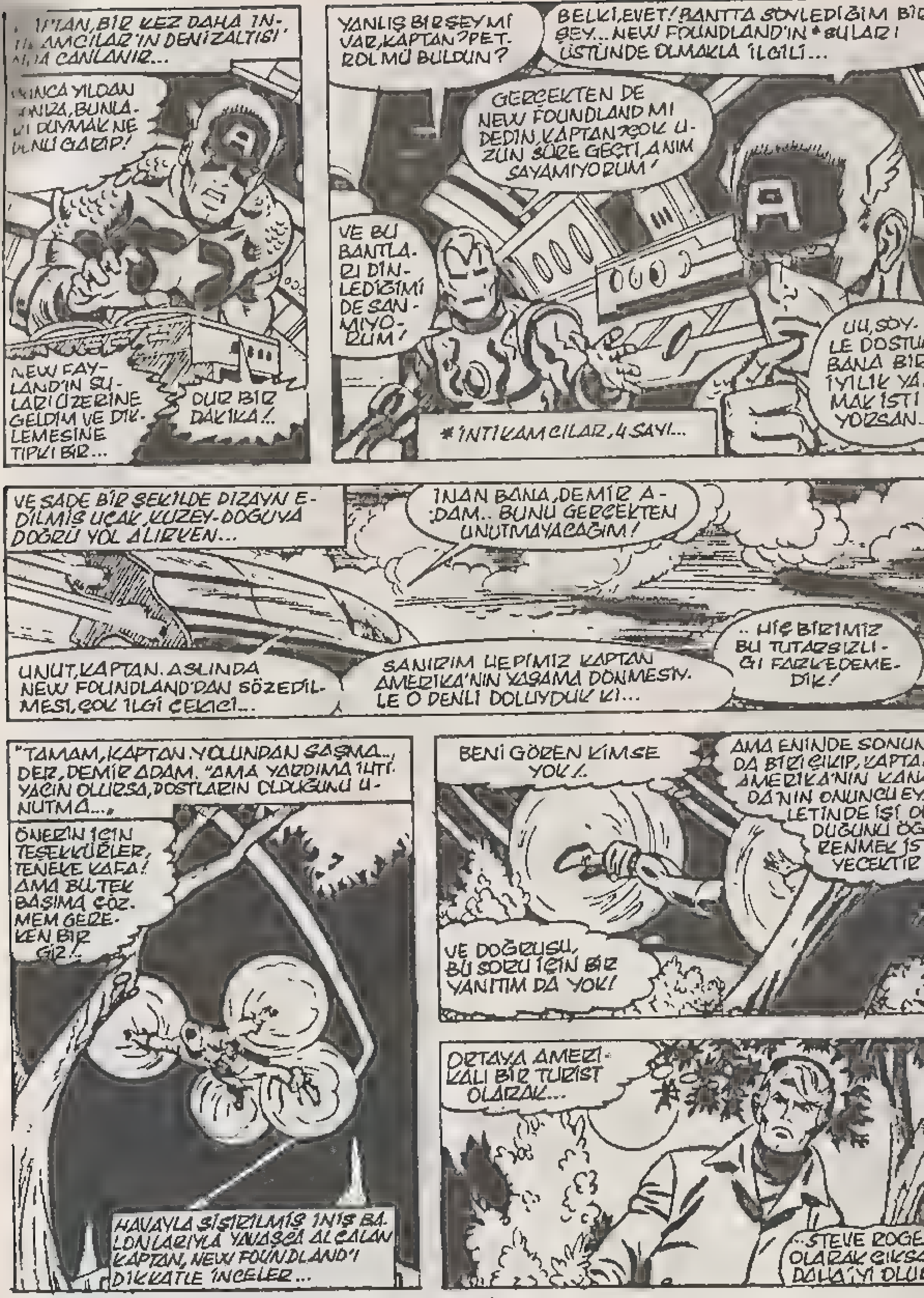

İ'TAN, BİR KEZ DAHA İN- AMCILAR'IN DENİZALTISI CANLANIR...
YILDAN ...NIZA, BUNLA- ...I DUYMAK NE ...UNU GARİP!
NEW FAY-LAND'IN SULARI ÜZERİNE GELDİM VE DİKLEMESİNE TIPKI BİR...
DUR BİR DAKİKA!..
YANLIŞ BİRŞEY Mİ VAR, KAPTAN? PETROL MÜ BULDUN?
BELKİ, EVET! BANTTA SÖYLEDİĞİM BİR ŞEY... NEW FOUNDLAND'IN * SULARI ÜSTÜNDE OLMAKLA İLGİLİ...
GERÇEKTEN DE NEW FOUNDLAND MI DEDİN, KAPTAN? ÇOK UZUN SÜRE GEÇTİ, ANIM SAYAMIYORUM!
VE BU BANTLARI DİNLEDİĞİMİ DE SANMIYORUM!
UU, SÖYLE DOSTUM BANA BİR İYİLİK YAPMAK İSTİYORSAN...
* İNTİKAMCILAR, 4 SAYI...
VE SADE BİR ŞEKİLDE DİZAYN EDİLMİŞ UÇAK, KUZEY-DOĞUYA DOĞRU YOL ALIRKEN...
İNAN BANA, DEMİR ADAM.. BUNU GERÇEKTEN UNUTMAYACAĞIM!
UNUT, KAPTAN. ASLINDA NEW FOUNDLAND'DAN SÖZEDİLMESİ, ÇOK İLGİ ÇEKİCİ...
SANIRIM HEPİMİZ KAPTAN AMERİKA'NIN YAŞAMA DÖNMESİYLE O DENLİ DOLUYDUK Kİ...
.. HİÇ BİRİMİZ BU TUTARSIZLIĞI FARKEDEMEDİK!
"TAMAM, KAPTAN. YOLUNDAN ŞAŞMA.., DER, DEMİR ADAM. "AMA YARDIMA İHTİYACIN OLURSA, DOSTLARIN OLDUĞUNU UNUTMA..."
ÖNERİN İÇİN TEŞEKKÜRLER, TENEKE KAFA! AMA BU TEK BAŞIMA ÇÖZMEM GEREKEN BİR SIR!..
HAVAYLA ŞİŞİRİLMİŞ İNİŞ BALONLARIYLA YAVAŞÇA ALÇALAN KAPTAN, NEW FOUNDLAND'I DİKKATLE İNCELER...
BENİ GÖREN KİMSE YOK!..
AMA ENİNDE SONUNDA BİRİ ÇIKIP, KAPTAN AMERİKA'NIN KANADA'NIN ONUNCU EYALETİNDE İŞİ OLDUĞUNU ÖĞRENMEK İSTEYECEKTİR
VE DOĞRUSU, BU SORU İÇİN BİR YANITIM DA YOK!
ORTAYA AMERİKALI BİR TURİST OLARAK...
...STEVE ROGE... OLARAK ÇIKSA... DAHA'YI OLU...

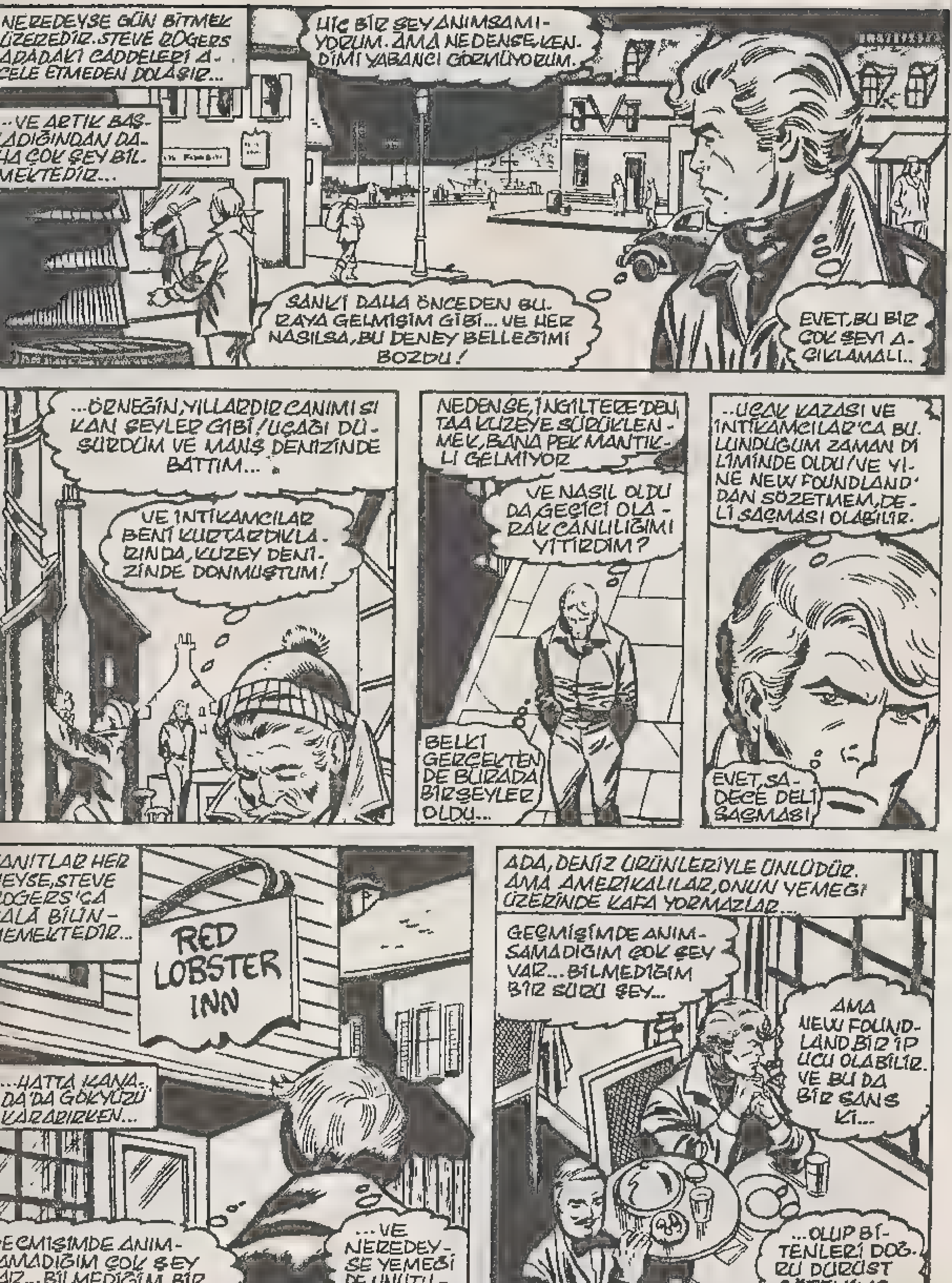
NEREDEYSE GÜN BİTMEK ÜZEREDİR. STEVE ROGERS ADADAKİ CADDELERİ ACELE ETMEDEN DOLAŞIR...
HİÇ BİR ŞEY ANIMSAMIYORUM. AMA NEDENSE KENDİMİ YABANCI GÖRMÜYORUM.
...VE ARTIK BAŞLADIĞINDAN DAHA ÇOK ŞEY BİLMEKTEDİR...
SANKİ DAHA ÖNCEDEN BURAYA GELMİŞİM GİBİ... VE HER NASILSA, BU DENEY BELLEĞİMİ BOZDU!
EVET, BU BİR ÇOK ŞEYİ AÇIKLAMALI..
...ÖRNEĞİN, YILLARDIR CANIMI SIKAN ŞEYLER GİBİ! UÇAĞI DÜŞÜRDÜM VE MANŞ DENİZİNDE BATTIM...
VE İNTİKAMCILAR BENİ KURTARDIKLARINDA, KUZEY DENİZİNDE DONMUŞTUM!
NEDENSE, İNGİLTERE'DEN TAA KUZEYE SÜRÜKLENMEK, BANA PEK MANTIKLI GELMİYOR
VE NASIL OLDU DA GEÇİCİ OLARAK CANLILIĞIMI YİTİRDİM?
BELKİ GERÇEKTEN DE BURADA BİRŞEYLER OLDU...
...UÇAK KAZASI VE İNTİKAMCILAR'CA BULUNDUĞUM ZAMAN DİLİMİNDE OLDU! VE YİNE NEW FOUNDLAND'DAN SÖZETMEM, DELİ SAÇMASI OLABİLİR.
EVET, SADECE DELİ SAÇMASI!
KANITLAR HER NEYSE, STEVE ROGERS'CA HALA BİLİNMEMEKTEDİR...
RED LOBSTER INN
...HATTA KANADA'DA GÖKYÜZÜ KARARIRKEN...
GEÇMİŞİMDE ANIMSAMADIĞIM ÇOK ŞEY VAR... BİLMEDİĞİM BİR SÜRÜ ŞEY!..
...VE NEREDEYSE YEMEĞİ DE UNUTUYORDUM!
ADA, DENİZ ÜRÜNLERİYLE ÜNLÜDÜR. AMA AMERİKALILAR, ONUN YEMEĞİ ÜZERİNDE KAFA YORMAZLAR...
GEÇMİŞİMDE ANIMSAMADIĞIM ÇOK ŞEY VAR... BİLMEDİĞİM BİR SÜRÜ ŞEY...
AMA NEW FOUNDLAND BİR İP UCU OLABİLİR. VE BU DA BİR ŞANS Kİ...
...OLUP BİTENLERİ DOĞRU DÜRÜST GÖREMİYORUM!

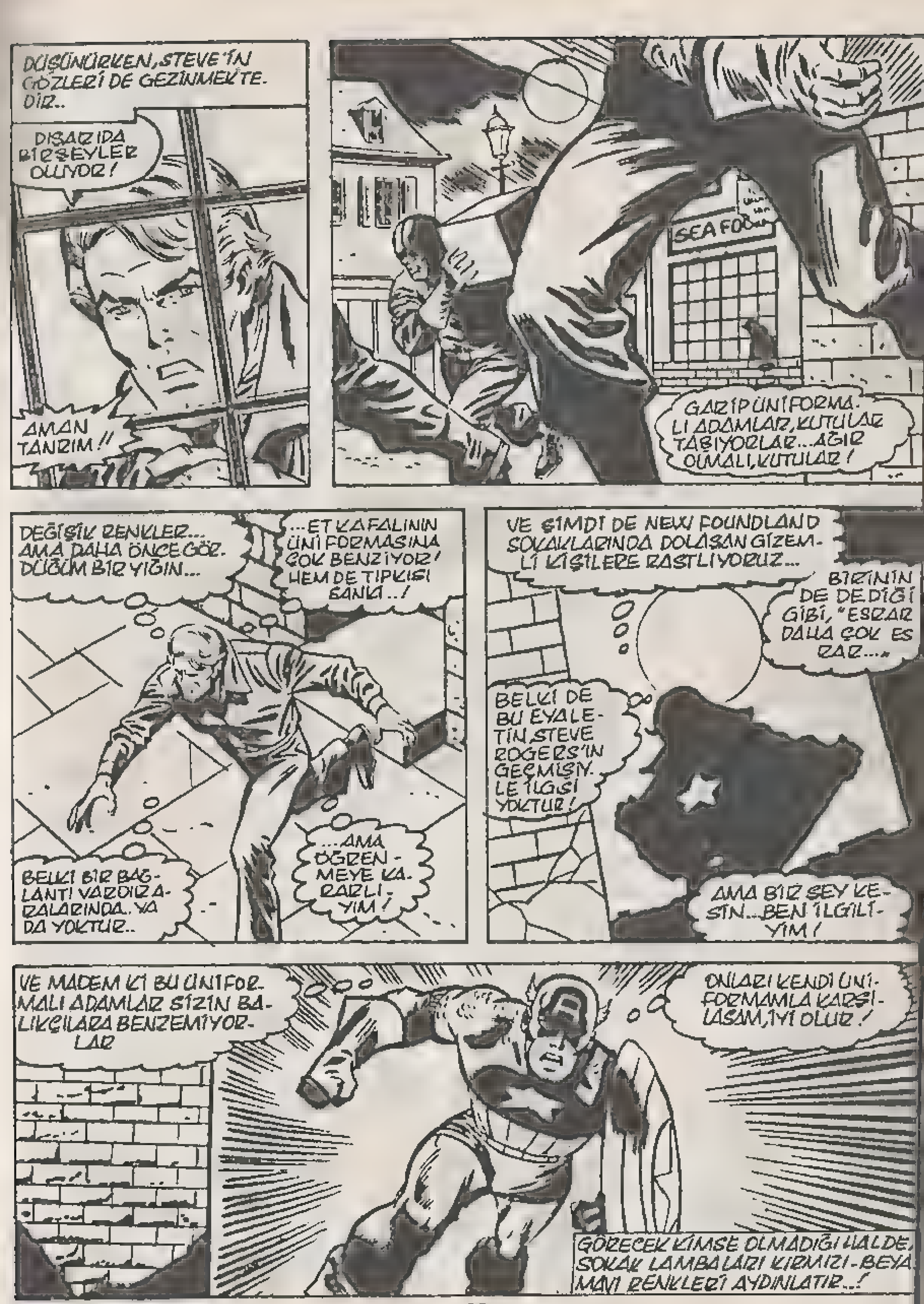
DÜŞÜNÜRKEN, STEVE'İN GÖZLERİ DE GEZİNMEKTE. DİR..
DIŞARIDA BİRŞEYLER OLUYOR!
AMAN TANRIM!!
SEA FO
GARİP ÜNİFORMA. LI ADAMLAR, KUTULAR TAŞIYORLAR... AĞIR OLMALI, KUTULAR!
DEĞİŞİK RENKLER... AMA DAHA ÖNCE GÖR. DÜĞÜM BİR YIĞIN...
...ET KAFALININ ÜNİFORMASINA ÇOK BENZİYOR! HEM DE TIPKISI SANKİ..!
BELKİ BİR BAĞ. LANTI VARDIR A. RALARINDA.. YA DA YOKTUR..
...AMA ÖĞREN - MEYE KA. RARLI - YIM!
VE ŞİMDİ DE NEW FOUNDLAND SOKAKLARINDA DOLAŞAN GİZEM. Lİ KİŞİLERE RASTLIYORUZ...
BİRİNİN DE DEDİĞİ GİBİ, "ESRAR DAHA ÇOK ES RAR...»
BELKİ DE BU EYALE- TİN, STEVE ROGERS'IN GEÇMİŞİY. LE İLGİSİ YOKTUR!
AMA BİR ŞEY KE- SİN...BEN İLGİLİ- YIM!
VE MADEM Kİ BU ÜNİFOR. MALI ADAMLAR SİZİN BA- LIKÇILARA BENZEMİYOR- LAR
ONLARI KENDİ ÜNİ- FORMAMLA KARŞI- LAŞSAM, İYİ OLUR!
GÖRECEK KİMSE OLMADIĞI HALDE, SOKAK LAMBALARI KIRMIZI-BEYA MAVİ RENKLERİ AYDINLATIR..!

KASABANIN BU BÖLÜMÜNDEKİ CADDELER, GECELERİ OLDUKÇA ISSIZ DIR...
...VE YILDIZ İŞARETLİ İNTİKAMCI'NIN AVINI GÖRÜNMEDEN İZLEMESİNE OLANAK SAĞLAR...
DOKLAR ÇOK MU UZAK, HA?
ŞİMDİ, KUTULARIN İÇİNDEKİLERİ, İSKELEDEKİ GİZLİ KAPAKLI BÖLGEYE KOYUYORLAR!..
TAMAM, STEVE... İPUCUNU BUL!
SON ADAM DA İSKELENİN ALTINDA YITINCEYE DEK BEKLER...
EREYE GİYORUM, UMIYOJM...
AMA ÖĞRENMEK İÇİN, BİR YOL VAR!
OOO! UMARIM AŞAĞIDAKİLER BU KAPIYI AÇTIĞIMI DUYMAZLAR!
GÜZEL BAKALIM, BURADA NE VAR?
YAŞAMIMDA İLK GÖRDÜĞÜM İSKELE, HOLLANDA RIHTIMININ ALTINDA...
GELEN SESLERİ İZLEYEREK, RUTUBET KOKAN KORİDORDA SESSİZCE İLERLER.
BU İŞİ BİRAZ HIZLI ÇALIŞMIYOR MUSUN?
CİDDİ OL, OLUR MU? BU OLDUKÇA AĞIR!
E HIZ REKORUNU KIRMAK İÇIN, EKSTRA PARA LMIYORUZ!..
ÇOK GÜZEL!
EĞER BURADA NELER OLDUĞUNU ÖĞRENEBİLİRSEM...
HEY, ORADAKİ! BU, O!!!
İYİ... BU FİKRİ UNUTABİLİRİM!
ŞİMDİ SEÇİM ŞANSIM AZ GİBİ...

TAMAM, ARKADAŞLAR. YAKALAYALIM, ONU!
EVET. AMA NASIL OLACAK, BU?
ACABA GERÇEK KAPTAN AMERİKA MI?
KA-BLONG!
İKNA OLDUN MU?
HERKES BİR ÜNİFORMA GİYİP, METAL BİR KALKANLA ONU DURDURABİLİR!
ÖYLEYSE, EĞER KA DEĞİLSE, HEPİMİZE KARŞI ŞANSI YOK DEMEKTİR!
ÇILGINLIĞA DÖNÜŞÜYOR! NEREDEYSE BU DELİLERİN BENİ DENEDİKLERİNE İNANACAĞIM!
AMA SİLAHLARI GERÇEK..
..VE BENİ ÖLDÜRMEYİ AMAÇLAMIŞLAR!
PEKİ ÖYLEYSE...
MADEM Kİ KA'YI İŞBAŞINDA GÖRMEK İSTİYORSUNUZ.
KONUĞUM OLUN!
YAARRRG!!
KRAM!

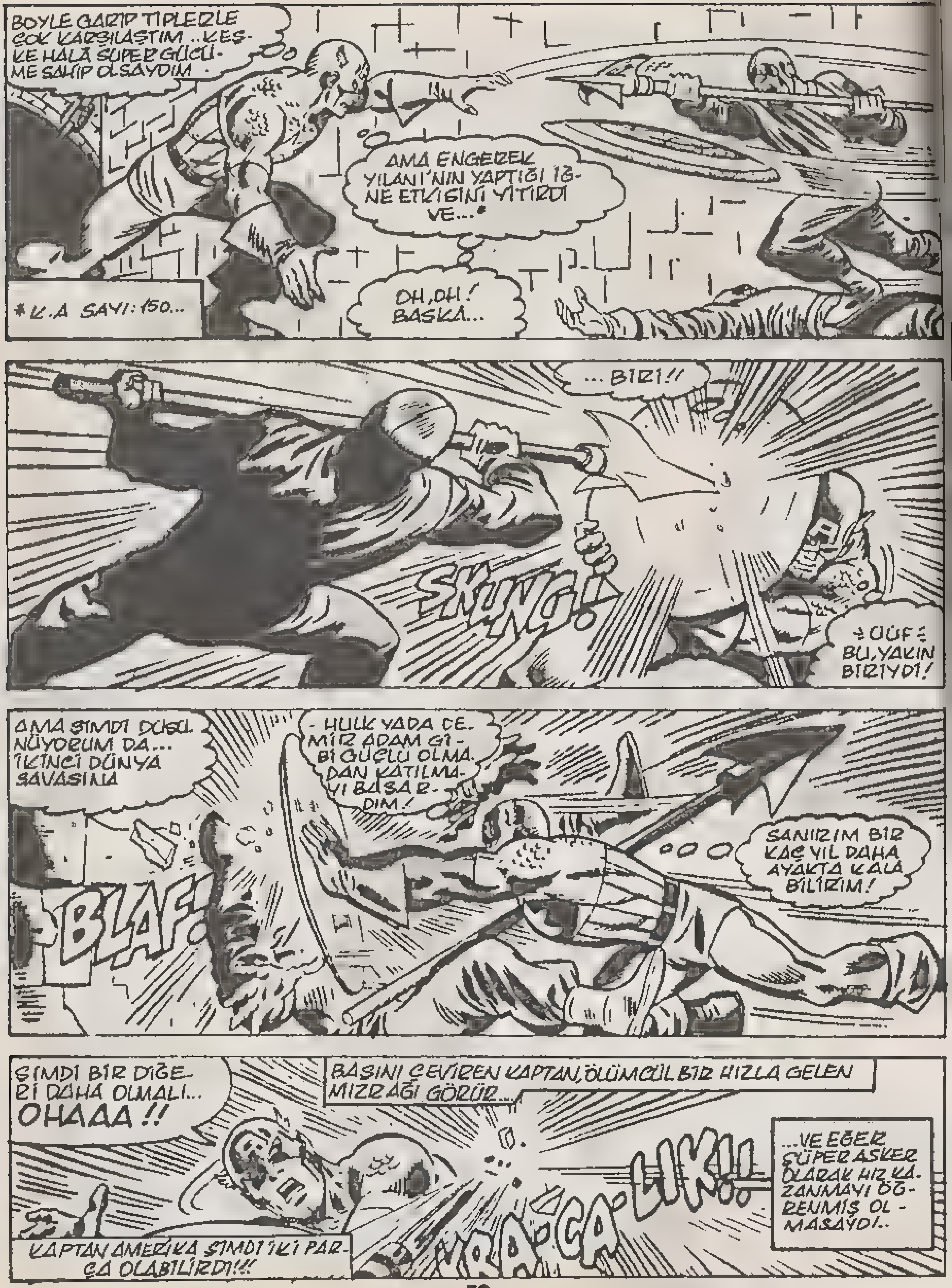
BOYLE GARIP TIPLERLE ÇOK KARŞILAŞTIM ..KEŞKE HALA SÜPER GÜCÜME SAHİP OLSAYDIM.
AMA ENGEREK YILANI'NIN YAPTIĞI İĞNE ETKİSİNİ YİTİRDİ VE...*
*K.A SAYI:150...
OH,OH! BAŞKA...
...BİRİ!!
SKUNG!
ÜÜF BU,YAKIN BİRİYDİ!
AMA ŞİMDİ DÜŞÜNÜYORUM DA... İKİNCİ DÜNYA SAVAŞINA
HULK YADA DEMİR ADAM GİBİ GÜÇLÜ OLMADAN KATILMAYI BAŞARDIM!
BLAF!
SANIRIM BİR KAÇ YIL DAHA AYAKTA KALABİLİRİM!
ŞİMDİ BİR DİĞERİ DAHA OLMALI... OHAAA!!
BAŞINI ÇEVİREN KAPTAN,ÖLÜMCÜL BİR HIZLA GELEN MIZRAĞI GÖRÜR...
KRA-CA-LIK!!
...VE EĞER SÜPER ASKER OLARAK HIZ KAZANMAYI ÖĞRENMİŞ OLMASAYDI..
KAPTAN AMERİKA ŞİMDİ İKİ PARÇA OLABİLİRDİ!!!

PEKALA..GERÇEK K.A OLDUĞUNU KANITLADIN! SIRADAN BİRİ, BÖYLE HIZLI DAVRANAMAZDI...
YA DA ARKADAŞIMA YAPTIĞINI YAPAMAZDI!
AMA ŞİMDİ YALNIZCA İKİMİZ KALDIK, KAPTAN!
BU EYALETTEKİ EN BÜYÜK, EN GÜÇLÜ ADAM BENİM. NE SEN BİLE...
...KARŞIMDA UZUN SÜRE DURAMAZSIN!
ŞU DUVARA YAPTIĞIN ŞEYLE KARAR VEREREK...
...HAKLI OLABİLİRDİN!
ÖYLEYSE ÖĞRENMEYİ DENEYEREK...FAZLA VAKİT HARCAMAYALIM, HA?
BLAM!
HA! YAPABİLECEĞİN EN İYİ ŞEY BUYSA...
...YAPABİLECEĞİN EN İYİ ŞEY...UH...VUR BANA..
...O ZAMAN... BEN DE...
...BEN..
BRAVO, KAPTAN AMERİKA! BU, GERÇEKTEN DE HAYRAN OLUNACAK BİR YOKEDİŞ!
ASLINDA KİMLİĞİNİ KANITLAMANIN EN DRAMATİK YOLUYDU!
VE BENİM UZUN BEKLEYİŞİMİN BOŞUNA OLMADIĞINI GÖSTERİYOR!
NE..? BU.. BU SES...

HALÂ ANIMSIYOR OLMAN GURURUMU OKŞADI, KAPTAN AMERİKA...
NASIL UNUTABİLİRİM? BU SES BANA HEP ERWIN ROMMEL'LE BORIS KARLOFF ARASINDAKİ GARİP İLİŞKİYİ ANIMSATIYOR!
İLGİNÇ! BUNU İLK KARŞILAŞMAMIZDA DA SÖYLEMİŞTİN 1944'TE! DİKKATİNE HAYRAN OLDUĞUMU ANIMSIYORUM..
AMA BU, UZUN SÜRE ÖNCEYDİ, KAPTAN! NE ÇOK ŞEY DEĞİŞTİ!
NE GİBİ? LYLE DEKKER ADLI BİR NAZİ CASUSUYDUN!
AD YİNE AYNI, KAPTAN AMERİKA. AMA ŞİMDİ ADAMLARIM BANA, GENERAL DEKKER DİYORLAR!
KONUYA GİR DEKKER! BU OYUNLAR NİÇİN?
ADAMLARIN BENİ BEKLİYOR GİBİYDİ...
ASLINDA ÖYLE, ESKİ DOSTUM! ASLINDA BEN DE SENİN BURAYA DÖNMENİ BEKLİYORDUM!
GERİ DÖNÜŞ MÜ? NE DEMEK İSTİYORSUN?
30 YILI AŞKIN BİR SÜREDİR HEM DE! DÜŞÜNDÜĞÜM GİBİ SONUNDA GELDİN!
BASİT! GÖRÜYORSUN.. DAHA ÖNCE BURADAYDIN.
...PATLAMA BELLEĞİNİ YOK ETSE BİLE!
PATLAMA?
SABIRLI OL, KAPTAN! SENİ BUNCA YIL BEKLEDİM.. SEN DE BİR KAÇ DAKİKACIK BEKLEYİVER!
AMA BİLİYORUM Kİ, BURADA NELER OLDUĞUNU BİLMEDEN DE, SENİN KAFATASINDAKİ BİRİ GEÇMİŞİ BULABİLİR.
LYLE DEKKER CİLALI BİR KAPIYI AÇARKEN, KALBİ DELİCE ÇARPAN KAPTAN AMERİKA, KONUŞMAKSIZIN DURUR -
GÖRÜYORSUN, YENİ BULUNAN ÜLKEYE GELMEN İÇİN ACELEYE GEREK YOKTU, DOSTUM! ÇÜNKÜ BUNCA YIL BENDEN DAHA ÇOK MERAKLANMANA KARŞIN..
OH, TANRIM!
...KUSURSUZA DOĞRU!..DİZAYN ETMEK İÇİN BUNCA YIL GEREKTİ...

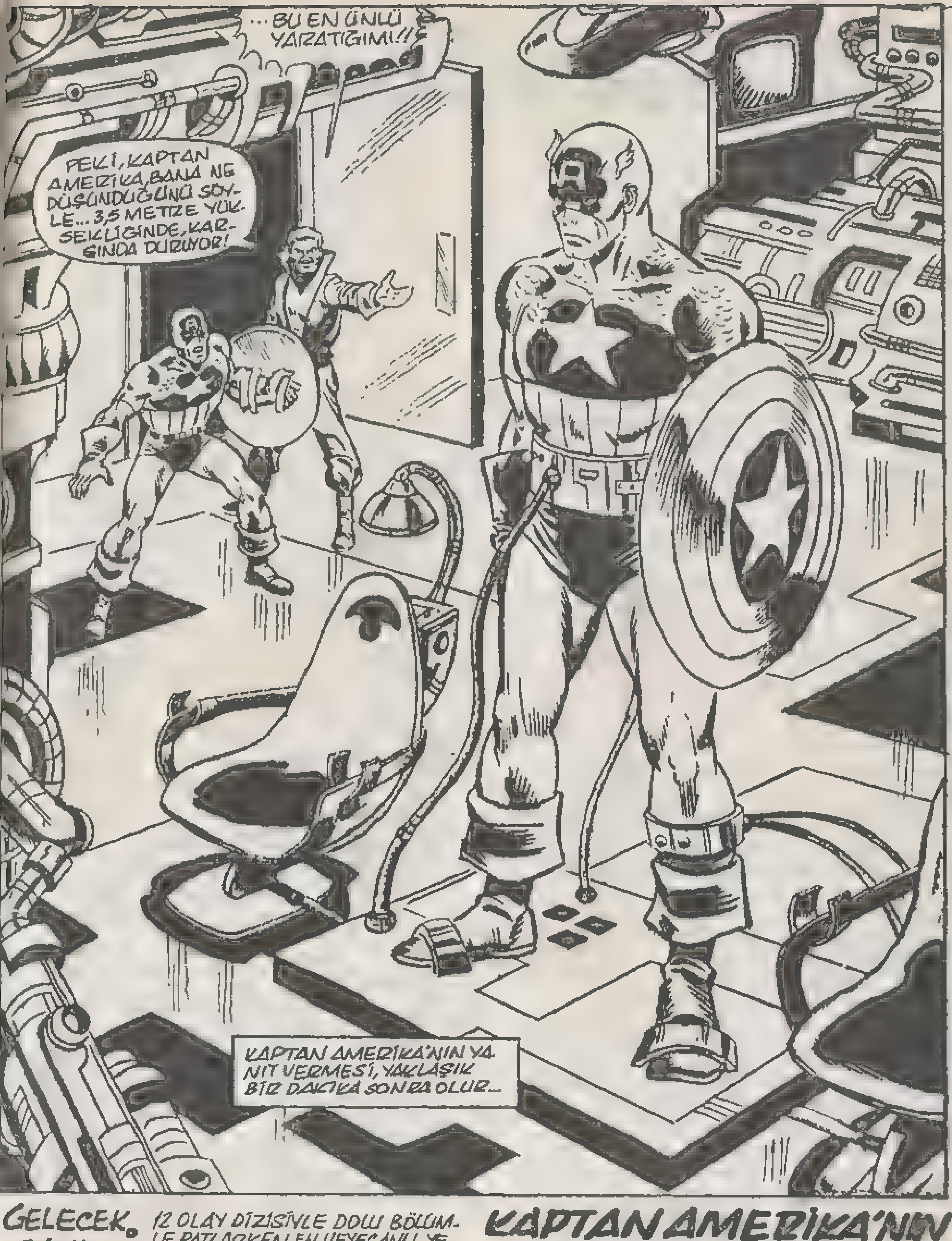

GELECEK SAYI: 12 OLAY DİZİSİYLE DOLU BÖLÜMLE PATLARKEN, EN HEYECANLI YERİNDE KESİLEN SERÜVEN SÜRECEK...

KAPTAN AMERİKA'NIN SERÜVENLERİ!!

Okuyucu Köşesi / Erdal Çakıcıoğlu

Merhaba Sevgili Alfa Dostları/
Bu sayıda mektuplarınızın yanıtına geçmeden önce, biraz söyleşelim, dertleşelim. Sizlerin yürekten desteğinizle her gün biraz daha ileriye giden Alfa'nın etkinlik ve sürprizlerinden söz etmek istiyoruz. Alfa'nın sürekli okuyucuları bilirler. 5. yılınıda geride bırakmakta olan Alfa kurulduğu günden bu yana diğer çizgi roman firmalarının tersine okuyucularıyla iç içe olmayı onlarla sıcak diyaloğlar kurmayı yeğlemiş ve onların istek ve önerileri doğrultusunda yürümeyi ilke edinmiştir. Bu ilkeyi benimserken bir yandan da okuyucuları arasında büyük bir taramaya girmiş, büyük yetenekleri keşfederek zaman zaman kendi bünyesinde eğiterek, zaman zaman da dolaylı yollardan eğiterek onları Türk çizgi roman piyasasına kazandırmıştır. Bu arada sürekli atılımları ve çizgi romanları büyük bir titizlikle okuyucusuna sunarak, yavaş yavaş diğer rakipleri arasından sıyrılarak hakkı olan doruğa uluşmıştır. Şimdi Alfa'nın rakibi kendisidir. Alfa'nın hedefi Dünya çizgi roman potasında Türk çizgi romancılığını hakkı olan yere getirmektir. Alfa'nın bu yarıştaki en büyük desteği de yine onu bugünlere getiren okuyucularıdır. Bunun için acele etmiyor, Alfa. Her gün yeni bir çalışmanın programı üzerinde tartışılıyor, çalışılıyor. Her gün okuyucularına en güzeli vermenin planları yapılıyor. Her çalışma en ince ayrıntılarına dek irdeleniyor, ince elenip sık dokunuyor... Ve birbiri ardına değerli okuyuculara sunuluyor. Şimdiye dek yaptıklarımızı biliyorsunuz. Ama ya yapacaklarımızı? Bekleyin... Alfa'dan her gün yeni bir sürpriz bekleyin. Şimdiye dek kitap fuarlarına katılmayı gelenek haline getiren Alfa, bu yılda TÜYAP'ın 5-13 Kasım tarihleri arasında düzenlediği kitap fuarına da katıldı. Hem de yepyeni sürprizlerle... Tüm Alfa kahramanlarının yer aldığı çıkartmalar, Conan'ın yepyeni, pırıl pırıl bir süper poster'i, Yine Conan'ın harika bir biblo'su. Bunları elbette sadece İstanbul okuyucusu için hazırlamadı. Tüm okuyucularının isteklerini karşılayacak sayıda hazırladı... ve isteyene gönderecek bu sürprizlerini. Eee, bununla bitmiyor elbet. Dağarcığımız öyle dolu ki... Saymakla bitmez. Bekleyin. Alfa'nın birbiri arkasına patlayacak sürprizlerini bekleyin/

Sayın Alfa
Saygılarımı sunarak mektubuma başlıyorum. Bu mektubu yazmamdaki amacım, günahı ve sevabıyla yayın kuruluşunuzu eleştirmek ve bunun sonucu olarak eksik yönleri telafi etmenizi sağlamaktır. Önce günahlarıyla: 1) Conan Koll. ve Conan'ın eski sayılarını alamamış ve kollek siyon yapmak isteyen okurlara yönelik güzel bir hizmet. Conan renkli dizideki maceraların bü-

Okuyucu Köşesi / Erdal Çakıcıoğlu

yük bir kısmı burada yayınlandı,iyi hoş ama neden conan renkli dizideki Kral Conan'ın maceraları Conan Kolleksiyon listesinde yok?Conan Kolleksiyon Dizisinin bu listeye göre yayınlandığını düşünürsek,bu maceraları okuyamıyacağımız anlamına gelir.2)Rakiplerinize yönelik eleştiriler fazle sert bir dille yazılıyor.3)Tenten Rusya'da adlı macerayı neden daha hala yayınlamadınız?3)Thor'un sayfa sayısı neden çok az?Şimdi sıra sevaplarınızda:1)KA,FD'yü yayınladıktan sonra yeni yayınların hazırlığına girdiğinizi okudum. Marvel'in bütün çeşitlerini biz okurlara ulaştırmaya çalışmanız çok güzel bir davranış,yayınların sayfa sayıları ve buna mukabil olan fiyatları gayet mantıklı.3)Okuyucuyla diyaloğunuz, yarışmalarınız ve sizin gönderdikleriniz köşesiyle açık bir galeri olma niteliğiniz çok güzel.4)Yayın peryotlarınız çok iyi.5) Taksim'deki satış şubenizi gördüm ve çok beğendim.Ayrıca posta çeki sipariş sistemi de apayrı ve çok büyük bir hizmetCevabınızı sabırsızlıkla bekleyeceğim.Saygılarımla.

Muammer Eren Erimer
Çukurova Üniversitesi Çamlıtepe
Lojmanları C - 3
Balcalı-ADANA

Sevgili Muammer,
Eleştirel mektubuna teşekkür ederek,sorularını yanıtlayalım. Önce günahlarımızdan başlayalım bizde:1)Conan'ın tüm serüvenleri Conan Kolleksiyon Dizisi'nde yayınlanacak.İçin rahat olsun.2)Aslında rakiplerimizi doğru dürüst eleştirmiyoruz bile.Sen birde rakiplerimizin bize yönelik neredeyse küfür ölçüsüne varan eleştirilerini okusaydın,Muammer... Bir çok okuyucumuz gibi"neden yanıt veriyorsunuz?"diye sorardın.Kaldı ki biz kimsenin adını vermedik,kimseyi aşağılamadık,kimseyi küçümsemedik.Herkese saygı duyduğumuzu,varlıklarının yararlı olduğunu sürekli belirttik.Bunun dinamizm getireceğini söyledik.Yine söylüyoruz.Biz bu yolda koşan herkese saygı duyarız... yeterki amaçları okuyucuya hizmet olsun.3)Diğer tüm yayınlarımız da olduğu gibi Tenten'ide ilgili firmayla yaptığımız protokol doğrultusunda yayınladık.Yani yetkili firmanın yayınlanmak üzere gönderdiği serüvenlerini yayınladık.Ancak eleştirilerini dikkate alarak o serüveni de yayınlamak üzere istedik.4)Thor'un sayfa sayısını çok yakında artıracağız. Eee,şimdi sevaplarımıza geçelim mi? Neyse,geçmeyelim.Teşekkür etmekle yetinip sevgilerimizi iletelim.

Sayın Erdal Çakıcıoğlu;
Ben 18 yaşında bir Alfa Yayınları okuyucusuyum.FD,KA ve Zagor'u okuyup biriktiriyorum.Alfa yayınlarını tebrik etmek isterim.Yayınlarınızın kaliteliliği,yenilikler,bazı yayın evleri gibi gelip geçici olmayışınız Sizi Türkiye'nin bir

Okuyucu Köşesi / Erdal Çakıcıoğlu

numaralı yayınevi yapıyor. 2. Tay Yayınları. Size bir kaç sorum var: 1) Orijinal kapakları TM ne anlama geliyor 2) Orijinal kapaktaki yazıları niye Türkçe'ye çevirmiyorsunuz? 3) FD'deki bay fantastiğin oğlunun doğduğu macerayı yayınlayacakmısınız 4) Bende FD'nün bir kaç sayısı kayboldu. Acaba Taksim'deki şirket binanızdan sağlayabilirmiyim? 5) Kendisini sizin yayınevinizden üstün gören Marvel Yayınevi gibi yayınları bozmayın. Adamlar yeni yayın diye eski sayıyı ciltletip çıkarıyorlar. Hadi aradan 3-4 sene geçse neyse. 6) FD yada KA 'da mektubuma ce vap verirseniz sevinirim. Saygılarımla.

Mr X

Mr X
Mektubuna teşekkür ediyoruz. Ama adını vermeyişinin nedenini anlayamadık. Bizce bir sakıncası yoktu. Ama madem öyle istemişsin, öyle olsun. Ayrıca Zagor okumana neden kızalım? Saygı duyarız sadece. Övgüne teşekkür ederek sorularının yanıtına geçelim: 1) Evet ileride yayınlanacak. 2) Evet sağlayabilirsiniz. 3) Bozmayız, hiç merak etme. 4) Mektubunun yanıtını KA 'da veriyoruz işte. Hem de kucak dolusu sevgilerimizi ileterek.

Sayın Alfa Yetkilileri;
Bu yayınlarınıza daha çok KA ve FD için tebrik etmek üzere gönderdiğim ilk mektup. Bir kaç sorum var: 1) Bazı okuyucuların ismini bilgisayara kaydedip çeşitli hediyeler gönd riyormuşsunuz. Ben 14 yaşındayım ve Endüstri meslek Lisesine devam ediyorum. Bana da kalem gönderirmisiniz? marvel dünyasında bazen kahramanlar bir arada çalışıyorlar. Maceralar birinin mi ?. 3) Naçizane bir Türk süper kahramanlar grubunun hikayelerini kaleme kaleme alıyorum. Bana yardımcı olunuz. 4) Amerika'da kahramanların benim yaptığım gibi yalnız yazılı maceraları var mı?

Bu sorularıma ve isteklerime cevap vermeniz beni mutlandıracak.

N. Ayhan YILDIRIM
Çamlıca Cad. no 97/8
Beylerbeyi-ÜSKÜDAR

Sevgili Ayhan;
Tebriğine teşekkürle ve sorularını yanıtlayarak yanıt veriyoruz. 1) Senin adını da bilgisayarımıza kaydettik ve adresine eşentiyonlarımızdan gönderdik. 2) Serüven birinin. Diğer kahramanlar da konuk kahraman olarak yer alıyorlar. Ama ortak serüvenleri de var tabii. 3) Ne şekilde yardımcı olacağımızı söylersen, elimizden geleni yaparız elbette. 4) Var elbet te. James Bond, Mike Hummer türünden serüven romanları da var. Çalışmalarında başarılar dileriz.

ÇAĞLAR AKDAĞ
KONYA

SİZ **ALFA**'NIN YAPTIĞI VE İÇİNDE TÜM ALFA KAHRAMANLARININ YER ALDIĞI **ÇIKARTMA**LARI GÖRDÜNÜZ MÜ?

PEKİ, YA YEPYENİ, PIRIL PIRIL **CONAN POSTERİ**Nİ?..

YA KESİP YAPIŞTIRARAK, ODANIZIN GÜZEL BİR KÖŞESİNE KOYACAĞINIZ **CONAN BİBLOSU**'NU?

OOO...
NE BEKLİYORSUNUZ ÖYLEYSE?..
İSTEYİN—ALIN—GÖRÜN...!

<u>NOT</u>: SÜRPRİZLERİMİZ **SÜRECEK** !!!

Alfa Yayıncılık ve Pazarlama Limited Şirketi adına Sahibi: M. Turgut Sağıroğlu
Müessese ve Yazıişleri Md.: Gül Feride Sağıroğlu
Yönetim Yeri: Ayazpaşa, Sulakçeşme Sokak, No: 10 Taksim-İstanbul. Tel: 151 63 51-52
Genel Dağıtım Hürriyet Holding A.Ş. İki haftada bir Cuma günleri çıkar.

MERİHİLİK

ALFA YAYINCILIK KIVANÇLA SUNAR

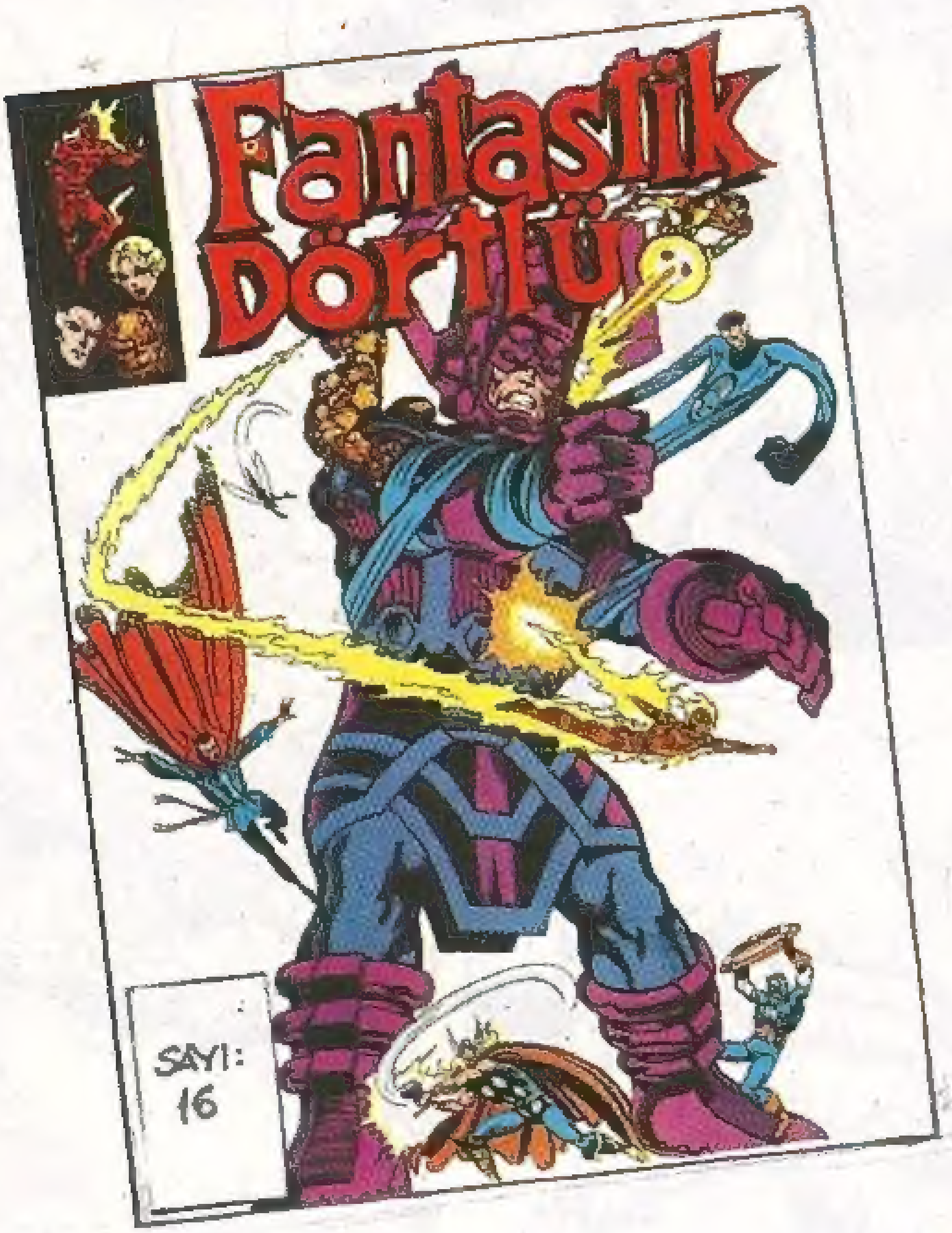

16.SAYISI

ÇIKTI!